

# “Le funzioni di Rete nella programmazione per lo sviluppo rurale: sfide attuali e future”

Simona Cristiano

**Iniziativa realizzata con il contributo dell'Unione Europea, DG Agricoltura e Sviluppo Rurale**

*Gli articoli e i contributi ai convegni Agiregionieuropa rappresentano il pensiero dei singoli autori e relatori. Essi non riflettono in alcun modo la posizione dell'Unione Europea.*

Ancona, 16 Dicembre 2011

Rete Rurale  
Nazionale  
2007.2013

## LO SVILUPPO RURALE 2007-2013 IN RETE

Unione Europea

MINISTERO DELLE POLITICHE AGRICOLE  
ALIMENTARI E FORESTALI

Rete Rurale Nazionale 2007.2013 - ITALIA  
Rete di reti nel Network Europeo per lo Sviluppo Rurale

**il FUTURO  
nella RETE**

**dvs** \*  
Netzwerk Ländliche Räume

## LE SFIDE DELLA RETE

- ✓ Allargare la **Partecipazione** alla politica per lo sviluppo delle aree rurali
- ✓ Rafforzare il **Sistema** regionale; fare **Sistema**: ampliare la prospettiva regionale e nazionale della politica
- ✓ Fare **Rete**

## LE AZIONI DI RETE

- ✓ Supportare la **Governance territoriale**
- ✓ Sostenere la **capacity building** e lo sviluppo del **capitale sociale** delle aree rurali
- ✓ **Comunicare** lo Sviluppo Rurale

## La RRN a supporto della *governance* regionale

### ✓ Le Postazioni Regionali della Rete (PRR)

- Risposta alle esigenze di supporto delle AdG
- 34 esperti con competenze trasversali; direttamente impegnati nelle attività di gestione dei PSR;
- in coordinamento continuo con le strutture centrali della Rete e fra di loro;
- supportano le ADG e gli attori locali su temi strategici e comuni tra più regioni, con azioni dirette e di sistema
- raccolgono fabbisogni di intervento e li trasferiscono a livello regionale e nazionale
- favoriscono la diffusione delle informazioni e lo scambio di esperienze
- valorizzano le esperienze di successo e le innovazioni a livello territoriale, aziendale e amministrativo
- rappresentano il punto di contatto tra centro e periferia

## La RRN a supporto della *governance* regionale

- ✓ **Le task force anti-disimpegno automatico.** Personale dedicato (25 unità) per risolvere i problemi delle regioni in difficoltà
- ✓ **I gemellaggi.** Le esperienze di altre regioni a supporto di Abruzzo a Molise. Obiettivo il rafforzamento istituzionale dell'amministrazione regionale tramite il coinvolgimento e la mobilitazione di un team di esperti nazionali e regionali

## La RRN e le azioni di sistema a supporto dei PSR

- ✓ **Supporto** alla **programmazione** dei PSR e ai processi di **negoziazione** in CE, attraverso la predisposizione di documenti di lavoro e l'accompagnamento delle AdG
- ✓ Predisposizione di “**schede di misura tipo**” (112 – insediamento plurimo, 114 - tematiche della consulenza)
- ✓ Predisposizione del **progetto per la notifica del regime di aiuto nazionale sulla banda larga** e le azioni di accompagnamento a livello regionale
- ✓ Predisposizione del **progetto per la notifica dei regimi di aiuto** in ambito forestale e la definizione delle *baseline* forestali
- ✓ Predisposizione della **banca dati e di un documento di analisi sui controlli**, per facilitare il riconoscimento degli errori e l'implementazione delle azioni correttive
- ✓ Elaborazione di dati e la redazione di documenti di supporto per l'approvazione dei PSR **post Health check** (es. dati sul set-aside)
- ✓ Facilitare la concertazione tra le Regioni e il Partenariato per l'elaborazione di un documento tecnico sulle **fasce tampone** lungo i corsi (introduzione obbligatoria dal 1° gennaio 2012)
- ✓ Animazione del **dibattito sulla PAC post 2013**

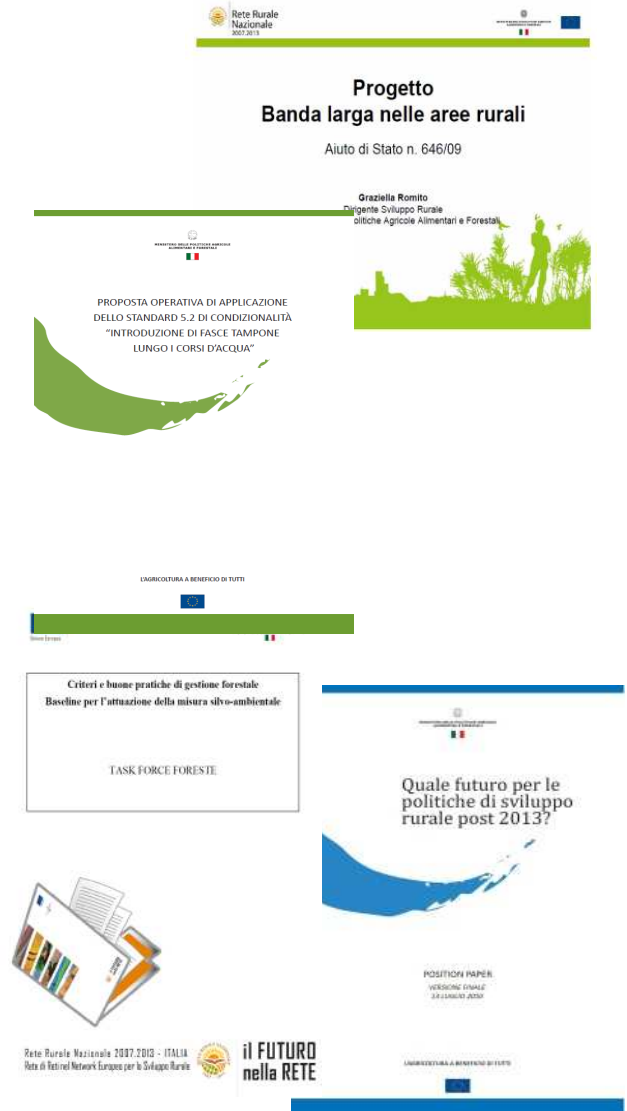

## La RRN a sostegno della *capacity building* locale

- ✓ **Laboratori e workshop a livello regionale e locale**, per accompagnare AdG e attori locali nell'attuazione efficace di strumenti complessi
- ✓ **Linee guida e documenti di approfondimento**, per aspetti specifici (es. le forme giuridiche dei partenariati PIF, l'ammissibilità delle spese LEADER)
- ✓ **Formazione, informazione e scambio di esperienze**, attraverso strumenti innovativi: *summer school*, sportello giuridico, *Leader.Talk*, *Rutas de aprendizaje*
- ✓ **Animazione cooperazione territoriale**, con documenti di indirizzo sulle opportunità, banche dati degli annunci, iniziative ad hoc (es. *CooperAction day*)

## La RRN a sostegno del sistema della conoscenza

- ✓ **PARTNER DEL PROGETTO:** RRN, MIPAAF (COSVIR e SACO), ICQRF, SINAB, AIAB, FEDERBIO, IAMB
- ✓ **OBIETTIVI:** migliorare il quadro conoscitivo, mettere a sistema le informazioni disponibili, approfondire la conoscenza del settore, individuare più efficaci modalità di intervento e sviluppare le possibili sinergie tra le diverse attività in corso
- ✓ **OUTPUT:** Un opuscolo informativo che faciliti il reperimento e l'utilizzazione di dati, in particolare da parte di operatori, istituzioni e ricercatori. L'opuscolo, denominato BIOREPORT 2011 è uno strumento comunicativo snello e sintetico, che permette una lettura agevole delle caratteristiche di insieme dell'agricoltura biologica e delle attività a questa legate

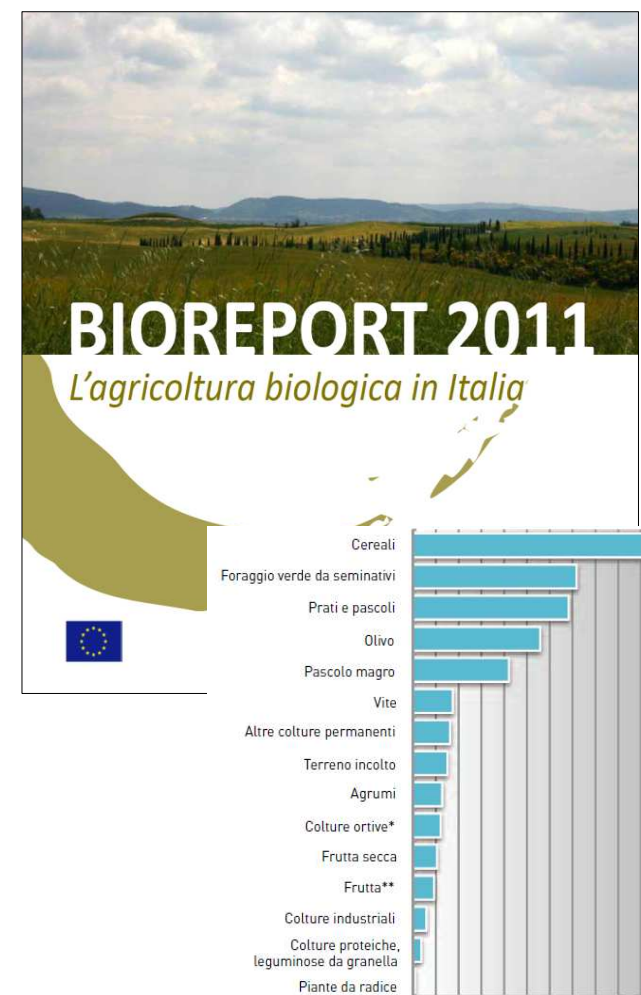

## La RRN a supporto del MONITORAGGIO dei PSR

- ✓ Il supporto alle **Relazioni Annuali di esecuzione (RAE)** e alla quantificazione degli **indicatori**. Documenti di indirizzo per un approccio comune e condiviso dalla Commissione europea, banche dati degli indicatori di *baseline* e di quelli territoriali
- ✓ Messa a sistema delle informazioni di monitoraggio dei PSR - **Rapporti trimestrali** di monitoraggio
- ✓ Supporto all'Implementazione del **sistema nazionale di monitoraggio**
- ✓ Implementazione del sistema nazionale di monitoraggio della progettazione integrata e dell'approccio LEADER

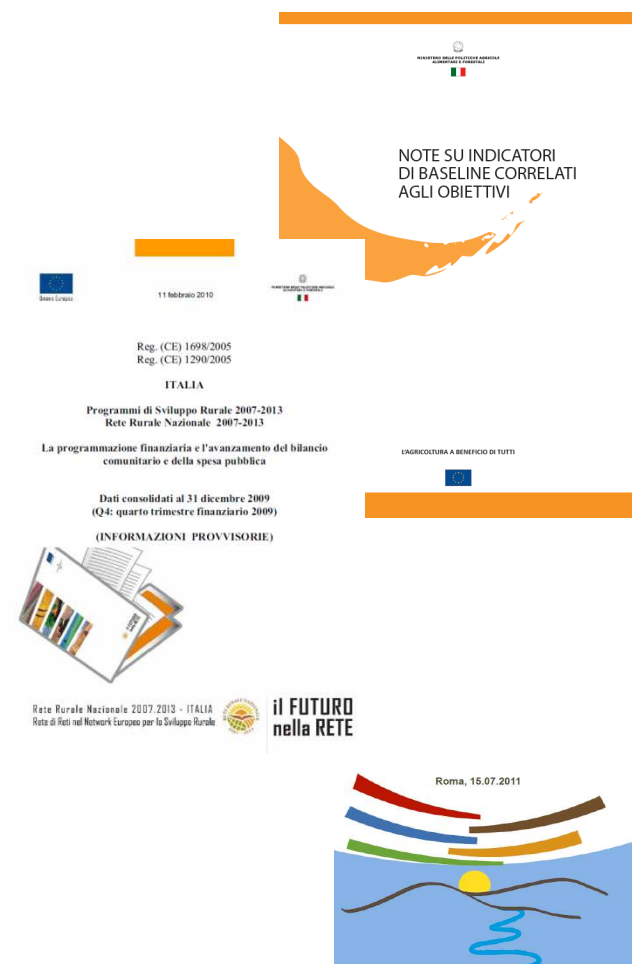

## La RRN a supporto del sistema nazionale di monitoraggio dell'approccio integrato allo sviluppo rurale

✓ **Progetto:** Istituzione del Sistema Nazionale di monitoraggio della progettazione Integrata e dell'Approccio LEADER:

- Progettazione Integrata Territoriale (PIT)
- Progettazione Integrata di Filiera (PIF)
- Piani di Sviluppo Locale (PSL)
- Progetti di Cooperazione (COOP)

✓ **Obiettivo:** Raccogliere informazioni e dati utili a monitorare e valutare la progettazione integrata (incluso l'approccio LEADER)

✓ **Target:** AdG, GAL, Partenariati

## La RRN A supporto del MONITORAGGIO dei PSR

Progetti Integrati  
Territoriali

Progetti Integrati  
di Filiera

Funzioni di Monitoraggio

SCARICA MANUALE UTENTE:

[Progettazione Integrata Territoriale](#)

[Progettazione Integrata di Filiera](#)

### ✓ **Funzionalità:**

- Acquisizione automatica dati SIAN e sistemi informativi regionali
- Georeferenziazione e mappe tematiche
- Reporting finanziario, procerurale e fisico a livello progetto, regione, Italia
- Quantificazione indicatori
- Identificazione benchmarks
- Accesso dal portale della Rete Rurale Nazionale
- Profilazione semplificata delle utenze e multilivello
- Formazione
- Supporto all'implementazione centralizzato e territorializzato
- Rapporti nazionali (modellizzazione e analisi pratiche)

UTENTE NAZIONALE - FRIULI VENEZIA

| Home | cambio Regione | Logout

Progettazione Integrata di Filiera > Progetto > Visualizza

Lista PIF

Progetto	Descrizione
06/2008/PIF/2	25882 PIF VITIVINICOLA MARGHERITA E...
06/2008/PIF/3	25874 PIF FILIERA DELLA PATATA DEL FR...
06/2008/PIF/4	25974 PROGETTO DI FILIERA DELLA LAT...
06/2008/PIF/5	25915 PIF FILIERA VITIVINICOLA DEL FR...
06/2008/PIF/6	25963 PIF PARCO DELLA VITE E DEL VIN...

28 elementi trovati, visualizzati da 1 a 5

Dettaglio

Stampa

Stampa Lista

- Manifestazione d'Interesse
- Inserimento
- Modifica
- Cancellazione
- Visualizzazione
- Bando di Avvi
- Inserimento
- Modifica
- Cancellazione
- Visualizzazione
- Partenariato
- Inserimento
- Modifica
- Cancellazione
- Visualizzazione
- Progetto
- Inserimento
- Modifica
- Cancellazione
- Visualizzazione

**Rete Rurale Nazionale**  
 2007.2013

UTENTE NAZIONALE - FRIULI VENEZIA GIULIA:

| Home | cambio Regione | Logout

Progettazione Integrata di Filiera > Progetto > Visualizza: 06/2008/PIF/2

Anagrafica

Selezione e tempi di attuazione

Bandi e Misure attivati

Beneficiari

Piano Finanziario

Altri Finanziamenti

Avanzamento del progetto integrato di filiera

Le informazioni acquisite dal SIAN sono aggiornate al: 23/05/2011

**Dati Anagrafici**

Denominazione Partenariato:	FILIERA VITIVINICOLA
Anno:	2008
Procedura di selezione:	DOMANDE DI PROGETTO INTEGRATO
Denominazione Progetto:	PIF VITIVINICOLA
Tema cardine:	Sistemi produttivi agroalimentari e forestali
Tema secondario:	Valorizzazione del territorio
Identificazione filiera codice OTE	02 Vitivinicolo

**Tipologia di progettazione**

Sottofiliera	Agroalimentare
Tipologia produttiva	Convenzionale

**Obiettivi progetto**

- Incremento valore aggiunto della filiera
- Miglioramento competitività sistema agricolo/forestale
- Aumento attrattività della filiera

## ✓Tipologie informazioni

- Fasi di attuazione e delivery
- Dati quantitativi, qualitativi, descrittivi, relazionali, organizzativi
- Progetto, partenariato, beneficiari
- Coordinamento con la Rete Europea (approccio LEADER)
- Partner stranieri e Accordo di cooperazione

## La RRN a sostegno della CULTURA della VALUTAZIONE

Analisi, studi e sviluppo di **metodologie**, supporto metodologico, realizzazione di progetti valutativi pilota, linee guida, di attività formative e approfondimenti, di seminari, workshop, ed altri eventi

Supporto alla **governance** della valutazione: partecipazione agli *steering group* sulla valutazione, facilitazione del dialogo tra attori, modellizzazione e analisi strutture, indirizzi

MINISTERO DELLE POLITICHE AGRICOLE ALIMENTARI E FORESTALI

ORIENTARE LA VALUTAZIONE DELLO SVILUPPO RURALE VERSO GLI STAKEHOLDER

L'organizzazione della valutazione on-going in Italia: lo stato di attuazione

REGIONE EMILIA-ROMAGNA

MINISTERO DELLE POLITICHE AGRICOLE ALIMENTARI E FORESTALI

PER TUTTI

Sistema Nazionale di Monitoraggio e Valutazione delle Politiche di Sviluppo Rurale

Organizzazione della valutazione on going

2007-2013

La valutazione dell'approccio LEADER nella programmazione per lo Sviluppo Rurale 2007-2013  
Report del focus group del 10 Marzo 2010

- ✓ **Networking**: Stati Membri e CE
- ✓ Azioni di **sistema**: ampliamento delle prospettive regionali & *lobbying*
- ✓ **Collaborazione**, supporto, scambio di esperienze, study visit

## ARCHIVI

DOCUMENTI | PRESENTAZIONI | BANDI | NORMATIVA | NEWS | EVENTI | FIERE | VIDEO | RASSEGNA STAMPA | STATISTICHE SITO

Sei in: [Home](#) > [News](#) > News - Rural Evaluation News 7

### Rural Evaluation News - The newsletter of the European Evaluation Network for Rural Development

N° 7 - October 2011

In this issue...

An editorial commentary from the Commission following the first "Monitoring and Evaluation for CAP post-2013" stakeholder conference in

September.

- Feedback from the conference, selected topics discussed during the workshop sessions as well as the next steps in the institutional decision making process.
- Findings about the monitoring and evaluation system and process coming from an assessment of the mid-term evaluation reports.
- First outcomes of the Helpdesk research about approaches in the Member States to the ongoing evaluation of the Rural Development Programmes.
- News in brief about the meeting of the Evaluation Expert Committee last June. "

Leggi la newsletter n°7 (1.29 MB)

## MONITORAGGIOeVALUTAZIONE

SISTEMA NAZIONALE DI MONITORAGGIO | SISTEMA NAZIONALE DI VALUTAZIONE | MONITORAGGIO e VALUTAZIONE DELLA RETE | EUROPE

Sei in: [Home](#) > Resoconto del settimo incontro degli esperti della rete europea di valutazione

### Resoconto del settimo incontro degli esperti della rete europea di valutazione

Bruxelles , 16 giugno 2011

Il 16 Giugno 2011 si è tenuto a Bruxelles il settimo incontro degli esperti della rete europea di valutazione. Sono disponibili le presentazioni fatte durante la giornata e il resoconto della RRN.

- Resoconto del VII° Incontro (268.8 KB)
- Quality assessment of mid-term evaluation reports (692.97 KB)
- EU rural development policy - today and after 2013 (361.2 KB)
- ASSESSMENT TOOL FOR 2007-2013 MID-TERM EVALUATION REPORTS - GUIDANCE DOCUMENT (301.88 KB)
- Foto dell'incontro (4.8 MB)

### ULTIME NOTIZIE

- 13/12/11  
**Il ruolo e le sfide della valutazione nella politica di sviluppo rurale**
- 13/12/11  
**Disegnare valutazioni utili ai policy maker e agli stakeholders**
- 13/12/11  
**E-VALPROG - Corso E-learning sulla Valutazione dello Sviluppo Rurale**
- 05/12/11  
**COMUNICAZIONE**
- 25/11/11  
**La valutazione degli incentivi industriali: aspetti metodologici**

## La RRN a supporto della CULTURA della VALUTAZIONE

Animare il dialogo tra valutatori, amministrazioni, partenariato, GAL, esperti nazionali ed internazionali, CE, accademici, Agenzie ONU, associazioni

DOCUMENTI | PRESENTAZIONI | BANDI | NORMATIVA | NEWS | EVENTI | FIERE | VIDEO | RASSEGNA STAMPA | STATISTICHE SITO

Sei in: [Home](#) > [Rete Rurale Nazionale](#) > Presentazioni - L'utilizzo dei risultati della valutazione, le politiche e il loro delivery

### Presentazioni - L'utilizzo dei risultati della valutazione, le politiche e il loro delivery

30 Settembre 2011- INEA - SALA CINEMA, VIA NOMETANA 41 - ROMA

Questo incontro è il primo del ciclo organizzato dalla Rete Rurale Nazionale sul tema "L'utilizzo efficace dei risultati della valutazione" ed è dedicato ad una prima riflessione sul tema dell'utilità della valutazione per il miglioramento delle politiche pubbliche e della loro implementazione e al rapporto tra result based evaluation e evidence based policy.

Nella prima parte dell'incontro, i panelist saranno inviati a portare il proprio punto di vista e dibattere sulle questioni riguardanti i temi della valutazione più utili a migliorare la definizione e l'attuazione dei programmi pubblici, gli strumenti di analisi dei risultati delle politiche e il possibile quadro teorico di riferimento per la definizione di approcci valutativi più orientati all'utilizzazione dei risultati da parte della pubblica amministrazione. La seconda parte dell'incontro è dedicata al dialogo e al confronto aperto sulle opportunità d'indirizzo degli approcci valutativi e di definizione di possibili percorsi di utilizzazione dei risultati della valutazione.

Il dibattito rappresenterà inoltre una prima occasione di riflessione sull'utilizzo dei risultati delle valutazioni relative ai programmi comunitari 2007-2013 per l'attuale e il prossimo periodo di programmazione.

#### PRESENTAZIONI

- Il Programma (455.03 KB)
- Typologies of Governance Models (Franco Mantino) (452.22 KB)
- Operational rules and results in Cohesion Policy programmes: Analysis and proposals for conditionalities (Paola Casavola) (129.38 KB)
- Come rendere la valutazione delle politiche meglio utilizzabile nel processo decisionale pubblico (Alberto Martini) (41.08 KB)

Guarda il video dell'incontro

#### PRIMA PARTE

#### SECONDA PARTE

#### CALENDARIO EVENTI

≤ Dicembre 2011 ≥

Lu	Ma	Me	Gi	Ve	Sa	Do
			1	2	3	4
5	6	7	8	9	10	11
12						
19						
26						

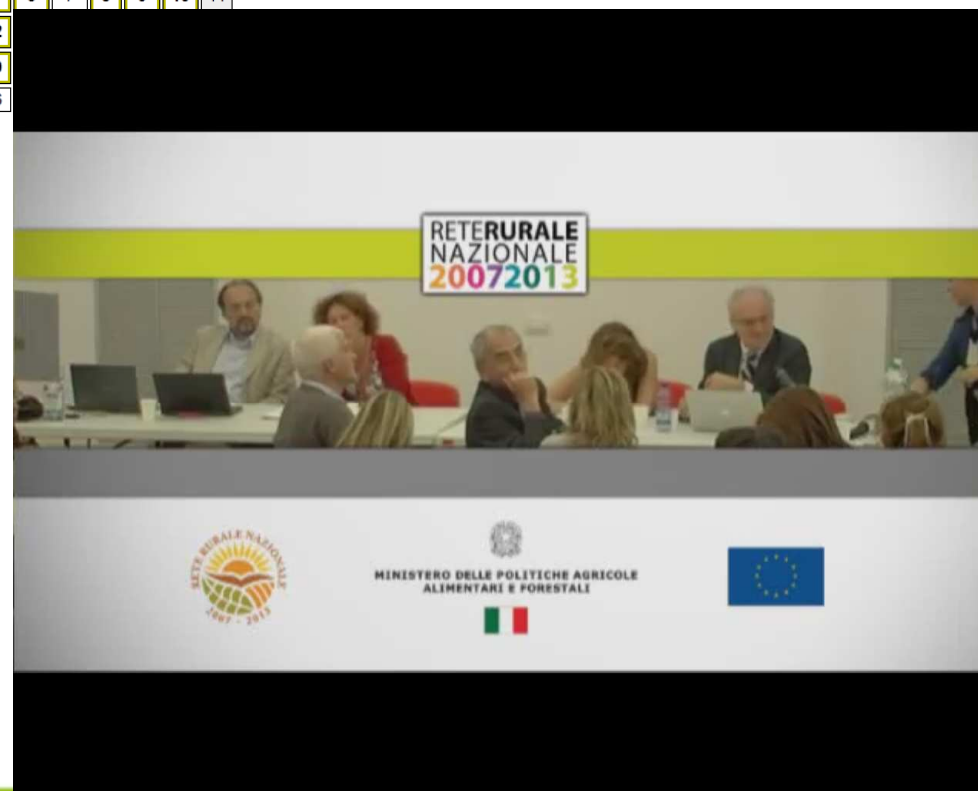

## La RRN a sostegno della cultura del monitoraggio e della valutazione

- ✓ **Progetto:**  **EVAL\_PROG**, corso e-learning sul monitoraggio e la Valutazione dei Programmi di Sviluppo Rurale
- ✓ **Partner di progetto:** RRN, Associazione Bartola-AGRIREGIONIEUROPA
- ✓ **Obiettivi:**
  - Diffusione e consolidamento della cultura del monitoraggio e della valutazione; disseminazione di conoscenza basata su teoria e regolamentazione CE in materia di M&V; Indirizzi sulla *governance* dei sistemi M&V.
- ✓ **Target:** AdG (vari livelli), AT, Valutatori, attori locali, GAL, partenariato, studenti
- ✓ **Output:** Biblioteca virtuale, Forum, Tutoraggio e gestione feedback, aggiornamento, attestato finale di partecipazione

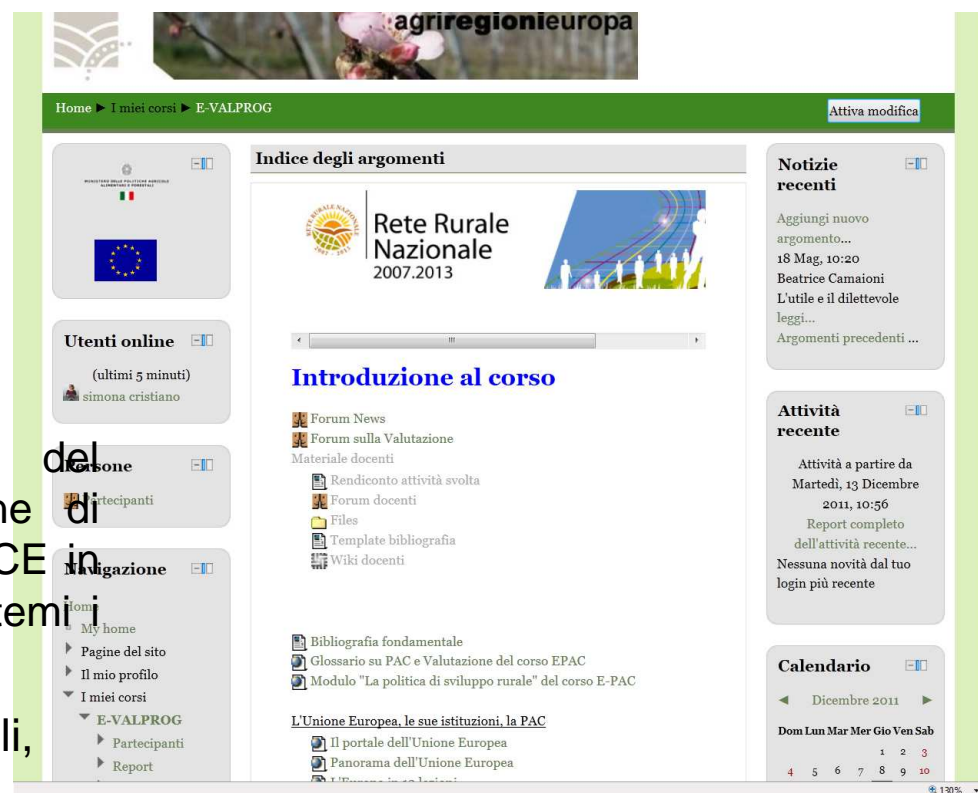

**Modalità didattica:** slide parlate, online 24h, test di ingresso, test di apprendimento, forum di discussione.

I temi della  
formazione

- Valutazione: principi, approcci, metodologie

- Valutazione dei PSR

- Monitoraggio dei PSR

Totale 10 moduli

+ allegato tecnico su  
«statistica e  
valutazione»

- **Coordinamento tecnico -scientifico**
  - Martina Bolli. Ricercatrice INEA – RRN Task Force Monitoraggio e Valutazione [bolli@inea.it](mailto:bolli@inea.it)
  - Vincenzo Fucilli. Ricercatore e docente presso la Facoltà di Agraria dell'Università di Bari [v.fucilli@agr.uniba.it](mailto:v.fucilli@agr.uniba.it)
  - Franco Sotte. Docente di economia e politica agraria e di economia del territorio. Facoltà Economia - Università Politecnica delle Marche [f.sotte@univpm.it](mailto:f.sotte@univpm.it)
- **Docenti e Staff**
  - Martina Bolli, Roberto Cagliero, Federica Cisilino, Simona Cristiano, Vincenzo Fucilli, Veronica Lo Presti, Alessandro Monteleone, Fabio Pierangeli, Raul Romano, Marco Sisti
  - Silvia De Matthaeis
- **Piattaforma informatica**
  - Antonello Lobianco
- **Iscrizione è libera**
- **Accessibile dal portale**
  - della Rete Rurale Nazionale ([www.reterurale.it](http://www.reterurale.it))
  - di Agriregionieuropa ([www.agriregionieuropa.it](http://www.agriregionieuropa.it))

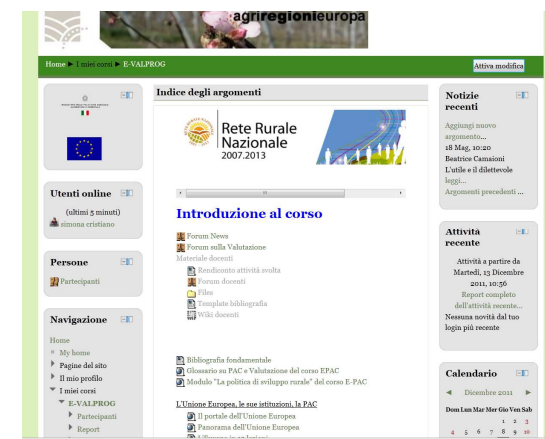

## La RRN in network

- ✓ **Partner internazionali:** Rete Rurale Europea, Rete Europea della Valutazione, Stati Membri, JRC, Istituti di Ricerca, FAO, IFAD, ISTAT, Partenariato ...
- ✓ **Partecipazione diffusa:** regioni, valutatori, esperti territoriali, Partenariato
- ✓ **Azioni:** tavoli tematici, workshop, convegni, seminari, study visit ...
- ✓ **TEMI:** LEADER, Foreste, agricoltura sociale, sistemi di gestione, filiere, progettazione integrata, valutazione
- ✓ **Output :** documenti banche dati

# La RRN COMUNICA lo sviluppo rurale

- ✓ Comunicazione **efficace**: orientata al target; diversificata
- ✓ Comunicazione **partecipata**: comunicare il rurale con il rurale
- ✓ Comunicazione per lo **sviluppo**: informare sulle opportunità
- ✓ Comunicazione **innovativa**: strumenti d'impatto immediato
- ✓ **Diffusione**: comunicare le prassi, premiare le eccellenze
- ✓ **Informazione** e approfondimento: comunicazione per la crescita degli attori rurali

## La RRN facilita la «comunicazione rurale»

### COMUNITA' DI PRATICA YOURuralNET

- ✓ **COSA E'**: simile ad un social network come quelli oggi più in voga (facebook, twitter, quora, ecc.)
- ✓ **OBIETTIVI**: condivisione di conoscenza, esperienze e buone pratiche
- ✓ **STRUMENTI**: Post, Gruppi di lavoro, Domande e Risposte, Notizie, Blog stories, Argomenti, Sondaggi, informazioni sugli Iscritti – un iscritto e una storia a caso
- ✓ **GRUPPI**: Opportunità; Tradizione innovazione e territorio; Formazione; PAC post 2013; Rural4Youth

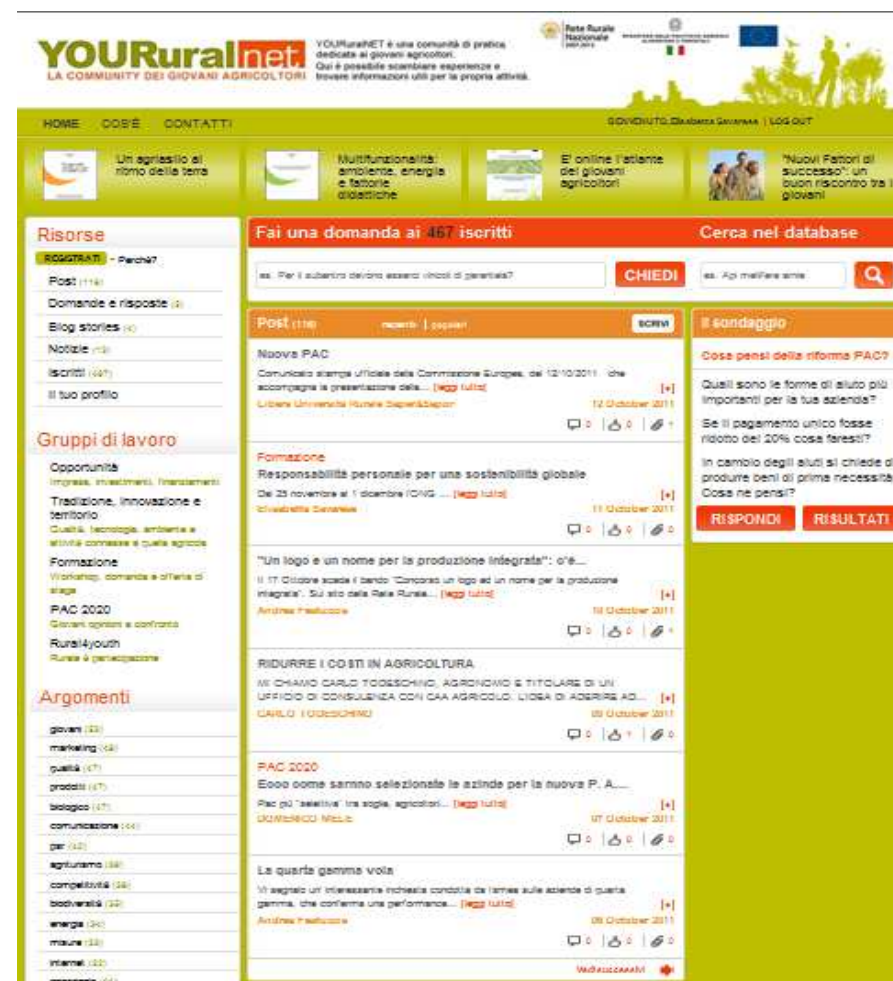

## La RRN facilita la comunicazione rurale

### LEADERBOOK, un sistema di networking innovativo

- ✓ **COSA E':** è una piattaforma web concepita secondo i criteri di una community avanzata, simile ai più diffusi social network
- ✓ **OBIETTIVI:** far diventare gli attori di Leader protagonisti nell'evoluzione e nell'aggiornamento del portale, usufruendo di un sistema di scambio orizzontale di informazioni e risorse che sia una reale fonte di crescita professionale per i partecipanti e di conseguenza dia un valore aggiunto all'offerta informativa nel suo complesso
- ✓ **GRUPPI:** Postazioni Regionali, Gruppo di Lavoro TF Leader, SEGNALI di LEADER, LEADER in CHIARO, Approccio Leader-Report, Visite di Studio, Video Production, Laboratori Leader

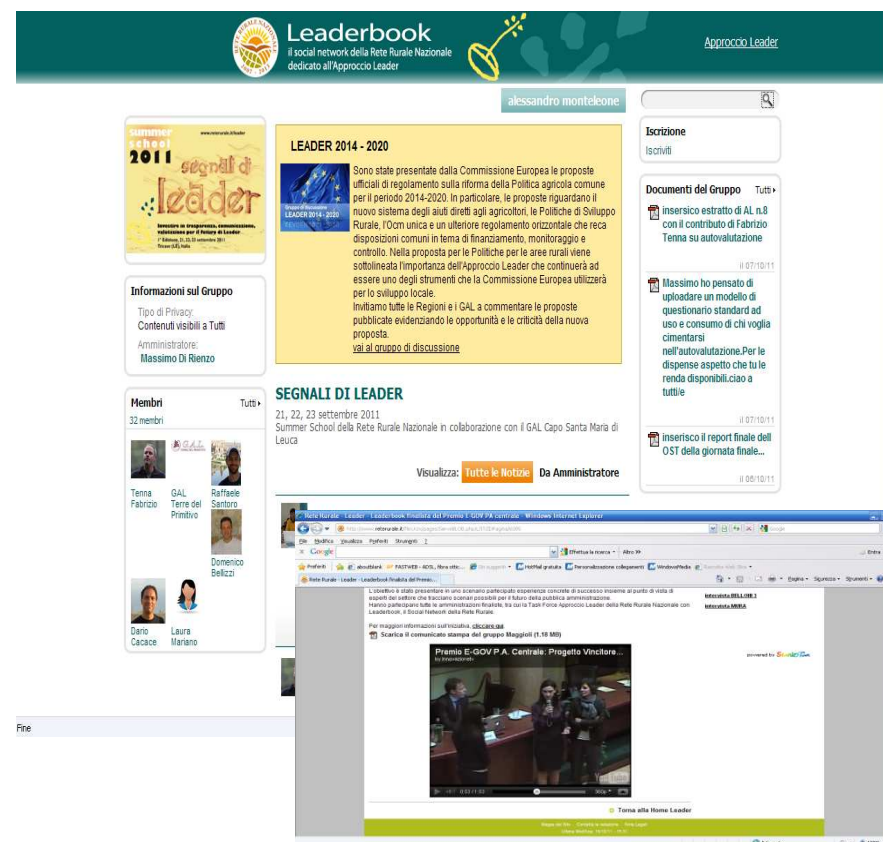

## La RRN comunica «il rurale» al grande pubblico

### PIANETA PSR

- ✓PUNTI CHIAVE: linguaggio accessibile anche ai non addetti ai lavori per parlare ad una platea più ampia
- ✓MISSION: valorizzare l'agricoltura non solo come attività economica, ma anche fornitrice di beni pubblici, creatrice di occupazione, azione di tutela dell'ambiente, del territorio e paesaggio
- ✓TEMI di attualità dello SR: norme, circolari attuative, avanzamento della spesa, green economy, multifunzionalità, *case history* ecc.
- ✓PERIODICITA': newsletter mensile con aggiornamenti settimanali

[www.pianetapsr.it](http://www.pianetapsr.it)

- Sviluppo rurale**: Un più stretto raccordo con gli altri fondi strutturali Ue. Spesa, bonus e tagli saranno legati al raggiungimento degli obiettivi.
- Aiuti diretti e greening**: Gli aiuti storici ricombinati con un importo di base più greening, bonus per i giovani e aree svantaggiate. Arriva l'agricoltore attivo.
- Regolamento orizzontale**: Si punta ad armonizzare alcune norme applicative tra i e il pilastro, tra cui condizionalità, controllo e monitoraggio.
- Riforma Pac**: Più verde e produttiva, la doppia sfida Pac. Le proposte di regolamento presentate dalla Commissione risolvono in modo sostanziale la politica agricola europea a partire dal 2014. Cade il tabù dei criteri storici per calcolare gli aiuti diretti. Ma il negoziato sulla riforma Pac comincia ora. [segue>>](#)
- SPESSA PSR**: LIEVE CRESCITA A SETTEMBRE MA CONTRO IL DISIMPEGNO ORA SERVE UN'ACCELERAZIONE. A settembre la spesa del Psr ha totalizzato 64,7 meuro, di quota Feasr, con una modesta crescita dello 0,75% rispetto ad agosto. Dato in linea con la media mensile da luglio 2010 (a eccezione della performance di dicembre 2010). Si è così quasi raggiunta la faticosa quota del 30%. Con il dato di settembre è possibile anticipare - fatte salve eventuali correzioni contabili - il bilancio del 3° trimestre: 185 meuro, contro i 214 del corrispondente trimestre 2010.
- SPECIALE FISCO**: IL TRATTAMENTO FISCALE DEI CONTRIBUTI EROGATI ALLE AZIENDE AGRICOLE. In allegato pubblichiamo il terzo fascicolo della guida operativa fiscale che affronta, anche con esempi, il trattamento fiscale che riguarda le principali categorie di finanziamento riconducibili agli investimenti finanziati con i fondi del Programma di Sviluppo Rurale (Psr). Questo fascicolo analizza, tra l'altro, il trattamento contabile di un bene ammortizzabile acquisito in proprietà oppure con la formula del leasing.
- COSTI AGRICOLI**: Frena la corsa dei costi agricoli. L'indice Ismea di agosto segna + 4,6% sullo stesso mese 2010, contro il 5,3% di luglio.
- CENSIMENTO UE**: Sono 12 milioni le aziende agricole Ue attive nel 2010, in calo del 20% rispetto al 2003; la media sale da 12 a 14 ettari.
- SUSSIDI AGRICOLI**: Il sostegno pubblico all'agricoltura nei paesi Ocse nel 2010 è sceso al 18% del reddito complessivo, il minimo storico.
- IN BREVE**: Frena la corsa dei costi agricoli. L'indice Ismea di agosto segna + 4,6% sullo stesso mese 2010, contro il 5,3% di luglio.
- L'INTERVISTA**: SANGIORGIO: MEGLIO AGRICOLTORE CHE IN UN CALL CENTER. La ricetta del Presidente dei giovani Coldiretti, Sangiorgio, per incentivare il ricambio generazionale: aprire il settore anche ai giovani che non ne fanno parte, valorizzando le sue potenzialità come valida fonte alternativa di occupazione.

On the right side, there are links to 'Rete Rurale Nazionale 20072013', social media icons, and a 'RRN Magazine' section.

## LA RRN COMUNICA «IL RURALE» AL GRANDE PUBBLICO

### **RRN MAGAZINE**

✓PUNTI CHIAVE: dare voce a tutti i soggetti della Rete, rappresentanti delle Autorità di gestione e di altre Istituzioni nazionali e regionali, del Tavolo di Partenariato, delle Task force, del mondo economico-produttivo e sociale, della ricerca...

✓MISSION: uno spazio di confronto per riflettere, approfondire e presentare le opinioni sui temi di maggior rilievo dello sviluppo rurale, le sue criticità, le innovazioni, le sfide per il futuro dando voce e luce alle diverse “fisionomie” rurali che caratterizzano il nostro paese.

✓TEMI: il Magazine presenta approfondimenti tematici su temi strategici quali Biodiversità, Qualità, Foreste, ....

✓PERIODICITA': Rivista trimestrale

[www.pianetapsr.it/magazine](http://www.pianetapsr.it/magazine)

## La RRN comunica «il rurale» ai giovani

## La RRN comunica «il rurale» ai giovani imprenditori

### SPORTELLO GIOVANI

- ✓ PUNTI CHIAVE: spazio dedicato ai giovani
- ✓ MISSION e TEMI: diffondere informazioni sulle opportunità di finanziamento utili per i giovani, storie, buone prassi di esempio e stimolo per le nuove generazioni
- ✓ STRUMENTO INTEGRATO: con la CdP dei giovani YOURuralNET nella SEZIONE NOTIZIE e nello spazio in testa vengono inseriti link alle pagine di PIANETA PSR o a quelle del portale della RRN

[www.pianetapsr.it](http://www.pianetapsr.it)

ANGA-CONFAGRICOLTURA

#### Giovani donne al timone delle aziende

Sono il 40% del totale degli imprenditori under 40. Molese: non solo agriturismo e servizi, ma anche attività più tradizionali come allevamento e colture estensive

N. Molese, Presidente ANGA

Presidente, secondo una vostra recente analisi il 40% delle aziende condotte da giovani associate all'Anga è rappresentata da donne, contro il 30% della media nazionale. Da cosa deriva questa propensione all'imprenditoria femminile nella vostra organizzazione?

In Anga non ne abbiamo mai fatto una questione di genere. Sono convinto che questa sia la prima grande soluzione per non "ghettizzare" qualcuno e promuovere qualcun altro: in economia conta solo ed esclusivamente l'impresa. E' certamente vero che in tutti i settori c'è crescita costante di donne e nel nostro, in particolare, le ragazze che si dedicano con successo alle varie forme di impresa agricola aumentano in modo costante. E non si tratta più di attività unicamente "di servizio", ma di produzione e di sviluppo. Si va oltre, pur tenendolo ben presente, l'impegno multifunzionale delle donne in attività come l'agriturismo e le fattorie didattiche. Molti nostri giovani imprenditori si cimentano in settori tradizionali come l'allevamento, le colture estensive, il florovivaismo, la produzione di frutta ed ortaggi o moderne forme di diversificazione come le agroenergie. Ci sono esempi di innovazione nella viticoltura e nell'olivicoltura. Assai, e lo dico con fierezza, imprenditori giovani e appassionati. Dall'onda, anche una recente ricerca effettuata dal Censis per Confagricoltura...

L'IDEA

#### Patto giovani-anziani per il ricambio generazionale

La proposta di Luca Brunelli, presidente AGIA, "cumulare primo insediamento e prepensionamento per incentivare il turn over nelle aziende agricole"

Luca Brunelli, presidente giovani AGIA

Presidente, Voi avete recentemente sottoposto al Commissario Ciolos la necessità di promuovere le misure di affiancamento imprenditore giovane -imprenditore anziano prevedendo un premio cumulativo tra primo insediamento e prepensionamento. Come nasce questa proposta?

La mia prima considerazione è di scenario: in tutta Europa la percentuale di giovani conduttori si attesta sul 7%, in Italia addirittura arriviamo al 4%. E' evidente che si debba supportare il ricambio generazionale, altrimenti si rischia di vanificare anche alcuni sforzi compiuti in passato. Noi abbiamo evidenziato soprattutto tre problematiche: quella dell'accesso al credito; quella dell'indisponibilità del bene terra come bene produttivo; e poi c'è una terza componente che riguarda l'atteggiamento del lavoratore riguardo al bene terra: c'è un attaccamento personale, che è sicuramente comprensibile, ed è anche un valore importante, ma rischia di impedire poi che ci sia un vero rinnovamento e rischia di lasciare i terreni improduttivi. Così la nostra proposta tenta di rendere "disponibili" quei terreni gestiti da aziende che non rilanciano e non investono, e aprire ai giovani e alle nuove sfide. Il passaggio può avvenire in due modi: il primo è una cessione di gestione, in cui l'agricoltore anziano affianca il giovane, che

GIOVANI COLDIRETTI

#### Miglior agricoltore che lavorare in un call center

Svecchiare l'immagine dell'agricoltura che rappresenta una fonte di occupazione e valorizzare chi investe sull'impresa. Il Presidente Sangiorgio indica la strada per accelerare il turn-over

Vittorio Sangiorgio

Presidente, può indicarci quelle che sono secondo tre soluzioni che possono incentivare l'ingresso e la permanenza dei giovani in agricoltura?

Partirei dall'attrattività. Oggi occorre raccontare un'agricoltura moderna, non solo produttrice di beni di consumo, ma in grado di valorizzare la specificità del territorio, di incrementare il turismo, di sviluppare attività didattiche, formative, e anche di proporre servizi al sociale, a volte sostituendosi all'intervento pubblico e costruendo dal nulla una rete di rapporti, o intervenendo direttamente sulla conservazione e la tutela del paesaggio. In secondo luogo bisogna poi rivolgersi anche ai giovani che non fanno parte del settore, e spiegare loro che c'è possibilità di occupazione in agricoltura (o testimoniare anche gli ultimi dati disponibili) e che forse è meglio investire il proprio futuro qui che in un call center.

Noi infatti sappiamo bene che le imprese familiari sono anche il punto di forza dell'agricoltura italiana, ma bisogna intervenire da un doppio punto di vista: valorizzare il ricambio generazionale nelle aziende familiari, laddove alle giovani generazioni è permesso di portare l'innovazione e il cambiamento, vincendo anche una certa resistenza. E andare anche a pescare fuori, soprattutto oggi che, appunto, l'agricoltura propone, anche grazie alla diversificazione, delle opportunità occupazionali nuove. Infine, rimanderei a quelle che ho definito, nel corso dell'ultima Assemblea nazionale, le "4 molestie" per le imprese

**YOURuralnet**  
LA COMMUNITY DEI GIOVANI AGRICOLTORI

YOURuralNET è una comunità di pratica dedicata ai giovani agricoltori. Qui è possibile scambiare esperienze e trovare informazioni utili per la propria attività.

HOME COS'È CONTATTI

LOG IN REGISTRATI

VUOI PARTECIPARE ALLA COMMUNITY?

REGISTRATI

Un atlante sulle tematiche ambientali

I giovani scommettono su ambiente e agroenergie

Donne impegnate in agricoltura: c'è l'atlante

## La RRN comunica «il rurale» alle famiglie

- Fornire un quadro esplicativo delle famiglie rurali italiane, contenente un'analisi di stato, risorse, problematiche, obiettivi futuri e quindi in grado di orientare le scelte politiche e socio-economiche
- Cosa è stato realizzato:
  - 2 **FOCUS GROUP**;
  - 1 **INDAGINE DI CAMPO** con 4.500 interviste telefoniche;
  - **RACCOLTA DI SAGGI** per una visione a 360° sull'argomento;
  - 3 **DOCU-FILM** che raccontano tre case history su come la famiglia rappresenti un punto di forza dell'azienda agricola

## La RRN comunica «il rurale» al grande pubblico

E.S.E.M.P.I. *edizione 2011*  
Esperienze di Sviluppo Eccellenti  
per Metodi e Prassi Innovative

### CAMPAGNA VIDEO

- ✓ **OBIETTIVO:** comunicare le azioni e i progetti finanziati dalla politica di sviluppo rurale
- ✓ **Cosa:** VIDEO su tematiche chiave per lo sviluppo rurale: agriturismo, paesaggi storici rurali, produzioni agroalimentari di qualità, apicoltura; PREMIO ESEMPI e collegamento con la strategia EU2020
- ✓ **DIFFUSIONE:** eventi e manifestazioni che coinvolgono un vasto pubblico
- ✓ **STILE:** linguaggio semplice e comunicativo

## La RRN comunica «il rurale» al grande pubblico

### KIT BUONE PRASSI

Brochure

Docufilm

Web 2.0

Diffusione attraverso il portale della RRN, eventi nazionali ed internazionali promossi e/o a cui partecipa il Ministero, l'OIGA, l'ONILFA e la Rete, la Comunità di Pratica YOURuralNET ecc.

### «NUOVI FATTORI DI SUCCESSO»

- ✓ OBIETTIVO: raccogliere, selezionare, validare e diffondere BP giovani agricoltori
- ✓ PROCESSO SEGUITO: definizione linee guida, DM ministeriale, prima selezione Amministrativa, selezione tecnica, Comitato di Validazione BP; DM approvazione graduatoria realizzazione kit BP e premiazione
- ✓ KIT BUONE PRASSI: brochure contenente le migliori esperienze individuate e per i primi classificati realizzazione di docufilm in azienda che riescano attraverso immagini e parole a far emergere i fattori di successo individuati

Rete Rurale  
Nazionale  
2007.2013

REGIONE AGRICOLE  
ITALIA

## La valutazione della RRN

## La valutazione della Rete Rurale Nazionale

*On-going*: correggere il tiro e valorizzare le esperienze

Utilità

Partecipazione diffusa

**Focus tematici** annuali: migliorare la strategia di Rete

✓ La **comunicazione**

✓ L'**organizzazione**

✓ **Networking** e **capitale sociale**

Autovalutazione

✓ Buona capacità di mettere in **rete** gli attori rurali

Grafico 17 – Rete dei contatti e delle collaborazioni tra Intervistati ed AdG-TF-GdL finalizzati alla Realizzazione dei Prodotti

Grafico 19 – Rete dei contatti e delle collaborazioni tra Intervistato e Stakeholder della RRN per Convegni, Workshop, Focus group e/o Seminari

inve Ecosfera VIC su questionari.

- ✓ Apprezzamenti sui **documenti** strategici
- ✓ Migliorare il **networking** con il partenariato

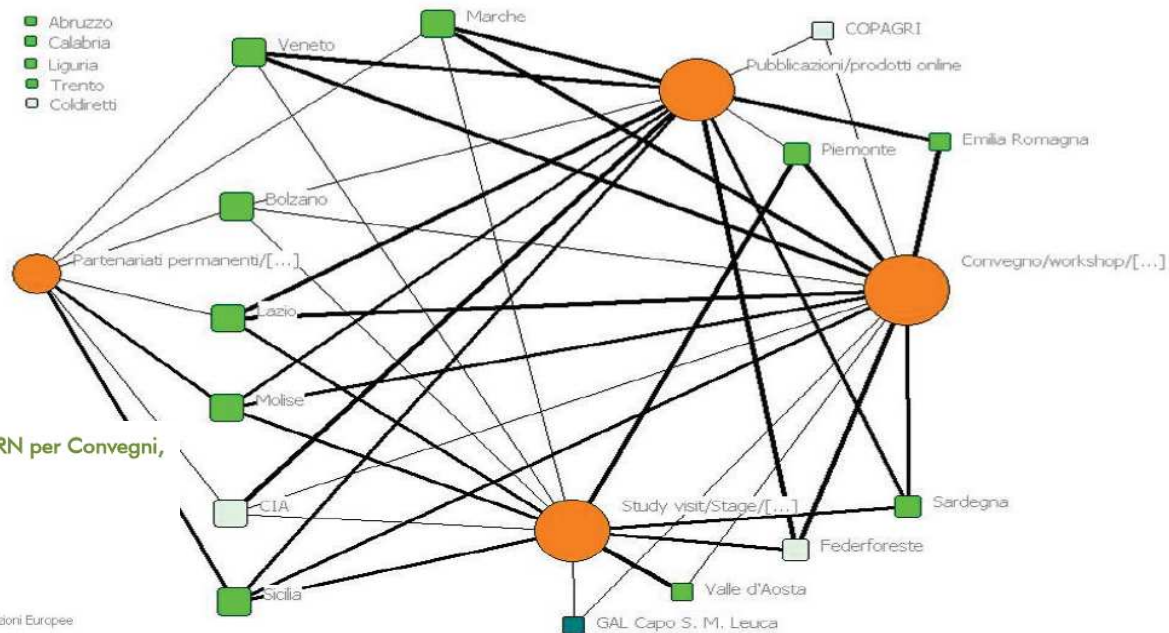
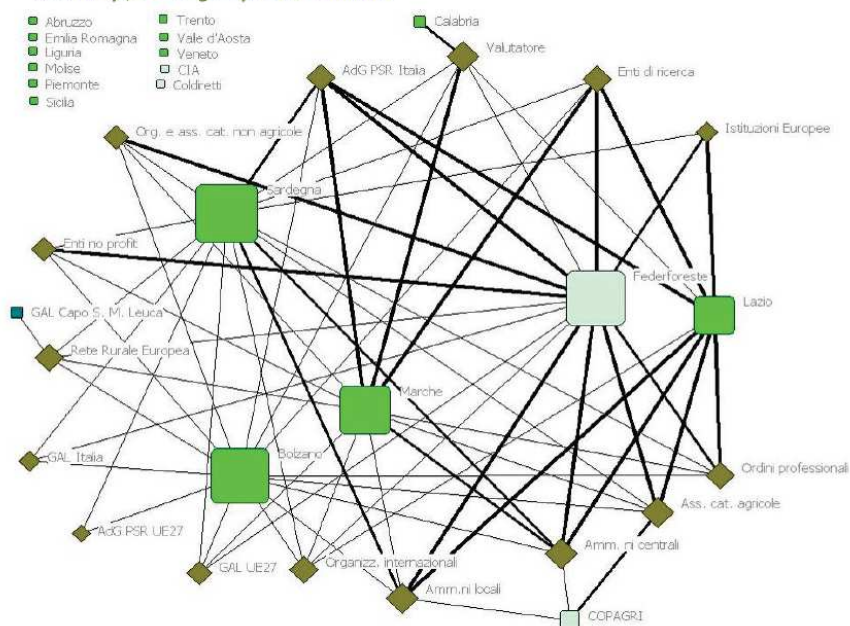

# La valutazione della Rete Rurale Nazionale

## Risultati

- ✓ Buona capacità di supportare la **governance**
- ✓ Efficacia nel comunicare le **opportunità** e le BP
- ✓ Migliorare la comunicazione tramite **portale**
- ✓ Migliorare l'**organizzazione**

## I PRINCIPI DELLA VALUTAZIONE DELLA RETE RURALE NAZIONALE 2007-2013

"La valutazione in itinere accompagna il programma nel corso della sua attuazione, essa non è quindi semplicemente un prodotto, ma un processo che si realizza nel corso del tempo".

"[...] non deve limitarsi ad analizzare i "processi", ma deve anche rilevare, descrivere e quando possibile misurare gli "effetti" derivanti dall'attuazione degli interventi" [Cfr. Allegato A - Capitolato Tecnico].

Sulla base di ciò l'approccio alla Valutazione del Programma Rete Rurale Nazionale [RRN] si fonda su **tre principi cardine: UTILITÀ, COMUNICAZIONE e PARTECIPAZIONE.**

Tali principi possono essere declinati sinteticamente nei seguenti concetti chiave:

1. Fornire all'Autorità di Gestione [AdG] della RRN tutti gli elementi conoscitivi ed informativi per l'ottimale **attuazione del Programma RRN.**
2. Indirizzare l'azione amministrativa verso operazioni di maggiore impatto ed efficacia e verso assetti organizzativi funzionali, in grado di creare un efficace **sistema di relazioni istituzionali e partenariati** utili al raggiungimento degli obiettivi del programma e alla definizione **bottom-up** delle attività.
3. Elaborare **approfondimenti** su temi sia con riferimento a temi strategici, per il successo e/o insuccesso dell'azione del Programma RRN, sia a temi che meritano di essere affrontati con un'ottica "unitaria".
4. Supportare i **processi organizzativi e di autovalutazione** in itinere, con particolare riferimento alla capacità di **divulgare adeguatamente le proprie attività e i propri prodotti**, raggiungendo o meno i membri effettivi della RRN e gli altri attori potenzialmente interessati.

## IL 2010

In un'ottica di **utilità** per il Programma, la **valutazione partecipata** ha costituito la filosofia di fondo sottesa all'intero iter valutativo che viene interpretato quale **veicolo di informazioni condivise** e, allo stesso tempo, occasione di individuazione di eventuali punti critici dell'intervento al fine di valorizzare le potenzialità e migliorare l'intera **governance** del Programma. In tal senso, attraverso l'istituzione di un Gruppo di Lavoro dedicato, il 2010 ne ha visto l'applicazione al fine di individuare una nuova **batteria di indicatori.**

Allo stesso modo, la Valutazione Intermedia del 2010 ha rappresentato - per le strutture del Programma - l'occasione per **"auto-valutarsi"**. L'esito dell'elaborazione del Valutatore sulle indagini condotte ha registrato il **buon successo delle azioni della Rete** per quanto riguarda la sua prima "anima", quella relativa al **miglioramento delle capacità di governance** del sistema rurale nazionale, mentre evidenziava **risultati migliorabili in relazione** all'altra "anima" del Programma, quella della **capacità di creare network** per la quale vanno comunque segnalati i **buoni esiti** in merito al **coinvolgimento degli attori rurali, alla diffusione, capitalizzazione e trasferimento delle buone pratiche, gli scambi di esperienze ed al collegamento tra istituzioni e partenariati.**

Tale valutazione, ha trovato conferma dall'incrocio con quanto emerso dalle prime analisi sugli **indicatori d'impatto** del Programma. Gli approfondimenti tematici inerenti la **comunicazione** e l'**organizzazione** completano il quadro degli elementi cardine del primo anno di valutazione. Per ciò che concerne il primo - concentratosi soprattutto sull'analisi del portale istituzionale - emerge la bontà dello strumento, malgrado alcuni suggerimenti migliorativi. Relativamente all'analisi organizzativa, invece, sono affiorati alcuni elementi di criticità, affrontati poi dall'AdG con la riorganizzazione della struttura della RRN. In definitiva, dalla risposta preliminare ai quesiti valutativi inerenti i **risultati "materiali" della Rete**, il Programma è apparso in grado di sostenere la capacità progettuale e gestionale degli attori rurali, con particolare riferimento agli attori coinvolti nell'attuazione dei Programmi di Sviluppo Rurale [PSR]. Infine, la **risposta del territorio e le ricadute sulla società civile** apparivano essere elementi, senza'altro strategici, ma ascrivibili agli **impatti del Programma** da rilevare nel **medio-lungo periodo.**

## IL 2011

Le indagini valutative del 2011, basate sull'uso della **Customer Satisfaction [CS]** e della **Social Network Analysis [SNA]** hanno portato alla luce il **ruolo cruciale del Programma** a livello nazionale laddove, in un contesto complesso e disomogeneo, è emersa la **capacità di supportare i PSR regionali.** Tale operosità è particolarmente apprezzata per le attività inerenti gli **Assi 1 e 2, l'Asse Leader** ed il **Monitoraggio e Valutazione**, a testimonianza di un'azione capace di affrontare tanto gli ambiti tradizionali quanto quelli più innovativi di questa programmazione. La Rete, in definitiva, ha agevolato la creazione di un sistema rurale nazionale maggiormente equilibrato a cui contribuiscono l'**azione di collegamento e messa in rete del Partenariato**, nonché la **diffusione delle opportunità e dei risultati dello sviluppo rurale.** Questa impressione risulta rafforzata dagli esiti della sperimentazione valutativa effettuata mediante la **SNA** che mostra come la Rete abbia creato **connessione** tra gli **stakeholders** e le sue stesse strutture operative. Del resto, il ruolo rilevante della Rete Rurale italiana emerge anche a **livello europeo** dove la RRN viene considerata **oggetto innovatore ed attivo**, la cui azione, soprattutto attraverso l'**ampia diffusione delle buone pratiche** di cui il Programma risulta essere incubatore, appare strategica nella definizione delle politiche di sviluppo rurale post 2013. Tali **performances** trovano la loro massima visibilità negli strumenti di cui la RRN si è dotata: in particolare, da un lato, il **sito istituzionale** e, dall'altro, i **"documenti"** e gli **"incontri"**. Il primo appare **"un vero e proprio incubatore di buone pratiche"** oltre che **"una banca dati di riferimento del settore"** su cui il Programma, accogliendo una raccomandazione del Valutatore, ha inteso puntare in maniera decisa avendo attivato, nel giugno 2011, un **questionario online per la valutazione** del servizio offerto. I secondi, invece, sono considerati **strumenti strategici** per l'implementazione dello sviluppo rurale e, pertanto, largamente apprezzati ed utilizzati dagli attori nazionali ed europei. Circa la condivisione ed il coinvolgimento del Partenariato, poi, il **Piano d'attività 2011** della RRN sembra aver fornito una risposta adeguata alla maggior parte delle annotazioni e dei suggerimenti migliorativi segnalati dagli attori rurali. Il **quadro complessivo**, dunque, avvalorato quanto rilevato in sede di Valutazione Intermedia: la Rete appare come teatro per l'integrazione e lo scambio, luogo di convergenza di competenza e conoscenza e rappresenta il **"terreno fertile"** sul quale "coltivare" il futuro dello sviluppo rurale italiano. Il 2011, infine, proseguendo l'opera iniziata nel 2010, ha visto la definizione di una **nuova batteria di indicatori più utile e trasversale**, confluita nel Programma a seguito dell'approvazione del Comitato di Sorveglianza del 19 ottobre 2011.

La RRN come teatro per l'integrazione e lo scambio e la convergenza di competenze e conoscenza.  
Terreno fertile su cui coltivare il futuro dello sviluppo rurale

Rete Rurale  
Nazionale  
2007.2013

# Le funzioni di Rete a sostegno dello sviluppo rurale 2014-2020

## Parole chiave e sfide delle Reti

- Stakeholders
- Qualità dei programmi
- Informazione e BP
- Sostenibilità e integrazione della **filiera** alimentare
- Networking per **l'innovazione**
- Formazione **partenariati**

- Approccio **integrato** e **territoriale**
- **Empowerment** della valutazione
- Valutazione come apprendimento
- **Networking** tra gruppi operativi, consulenti e ricercatori

• Diffusione esperienze

• Consolidamento azioni (informazione, supporto alla *governance* e al *networking*)

• Monitoraggio e valutazione (temi, delivery, ruoli, relazioni)

• Benchmarking e Modellizzazione

• Valorizzazione vecchie esperienze: Rete Regionale della conoscenza

• Monitoraggio, e valutazione e (consulenza, formazione, informazione)

# Grazie per la vostra attenzione e Buon lavoro

- Simona Cristiano: [cristiano@inea.it](mailto:cristiano@inea.it)
  
- [www.reterurale.it](http://www.reterurale.it)