



Regione Marche
Assessorato all'Agricoltura
Consiglio Regionale dell'Economia e del Lavoro



Consiglio Regionale
Assemblea Legislativa delle Marche



Università Politecnica delle Marche
Dipartimento di Management



associazione Alessandro Bartola
studi e ricerche di economia e di politica agraria

Convegno **Agriregionieuropa**
Agrimarcheuropa

Distribuzione e impatto della Spesa PAC nelle Marche

IL CONSOLIDATO DELLA SPESA PUBBLICA PER L'AGRICOLTURA IN ITALIA

Roberto Finuola

Consulente INEA

Ancona, 6 febbraio 2013

agriregionieuropa

L'iniziativa è realizzata con la sponsorizzazione di



Il sostegno pubblico al settore agricolo



= **Insieme degli interventi delle autorità pubbliche a favore del settore primario**

Consolidato della spesa pubblica © = \sum delle **spese per interventi a sostegno al settore agricolo**

$$\text{©} = \sum_{i=1}^n t_i + a_i$$

dove:

t = trasferimenti

a = agevolazioni

Trasferimenti ed agevolazioni



Trasferimenti

finanziamenti **erogati** ai beneficiari dalle autorità pubbliche nazionali (statali e regionali) e comunitarie nell'ambito delle rispettive politiche e rilevabili dai documenti contabili pubblici come bilanci rendiconti, resoconti contabili, ecc.

Agevolazioni

riconoscimento ad alcune categorie di soggetti di facilitazioni (sconti, riduzioni) in materia fiscale e contributiva. Sono calcolate come **differenza** fra quanto effettivamente corrisposto all'erario dai beneficiari in conseguenza delle aliquote agevolate loro riconosciute e quanto avrebbero dovuto pagare in base alle aliquote ordinarie medie. Si evidenziano così gli effetti delle agevolazioni sui redditi dei beneficiari.



Il consolidato è un **aggregato concettualmente disomogeneo**

$$\textcircled{C} = \sum_{i=1}^n t_i + a_i$$

dove:

t = trasferimenti

a = agevolazioni

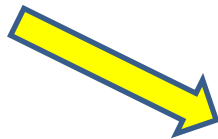

ma \textcircled{C} addiziona entità di diversa natura

\textcircled{C}

=



+



Trasferimenti: valore reale che misura flussi finanziari effettivi (le erogazioni monetarie delle autorità pubbliche)

Agevolazioni: valore virtuale che stima l'accrescimento di reddito dei beneficiari per la differenza fra quanto avrebbero dovuto pagare in assenza di agevolazione e quanto effettivamente pagato

ma statisticamente **corretto** (basato su misure omogenee)

©

=



+



Il consolidato misura, **empiricamente** ma **rigorosamente**, il beneficio che gli operatori agricoli ricevono dalle politiche pubbliche quantificandone la consistenza monetaria.

Cosa contiene il consolidato: 1) i trasferimenti



Cosa contiene il consolidato: 2) le agevolazioni

A agevolazioni fiscali dirette



A agevolazioni fiscali indirette



A agevolazioni contributive



Una visione di insieme del consolidato

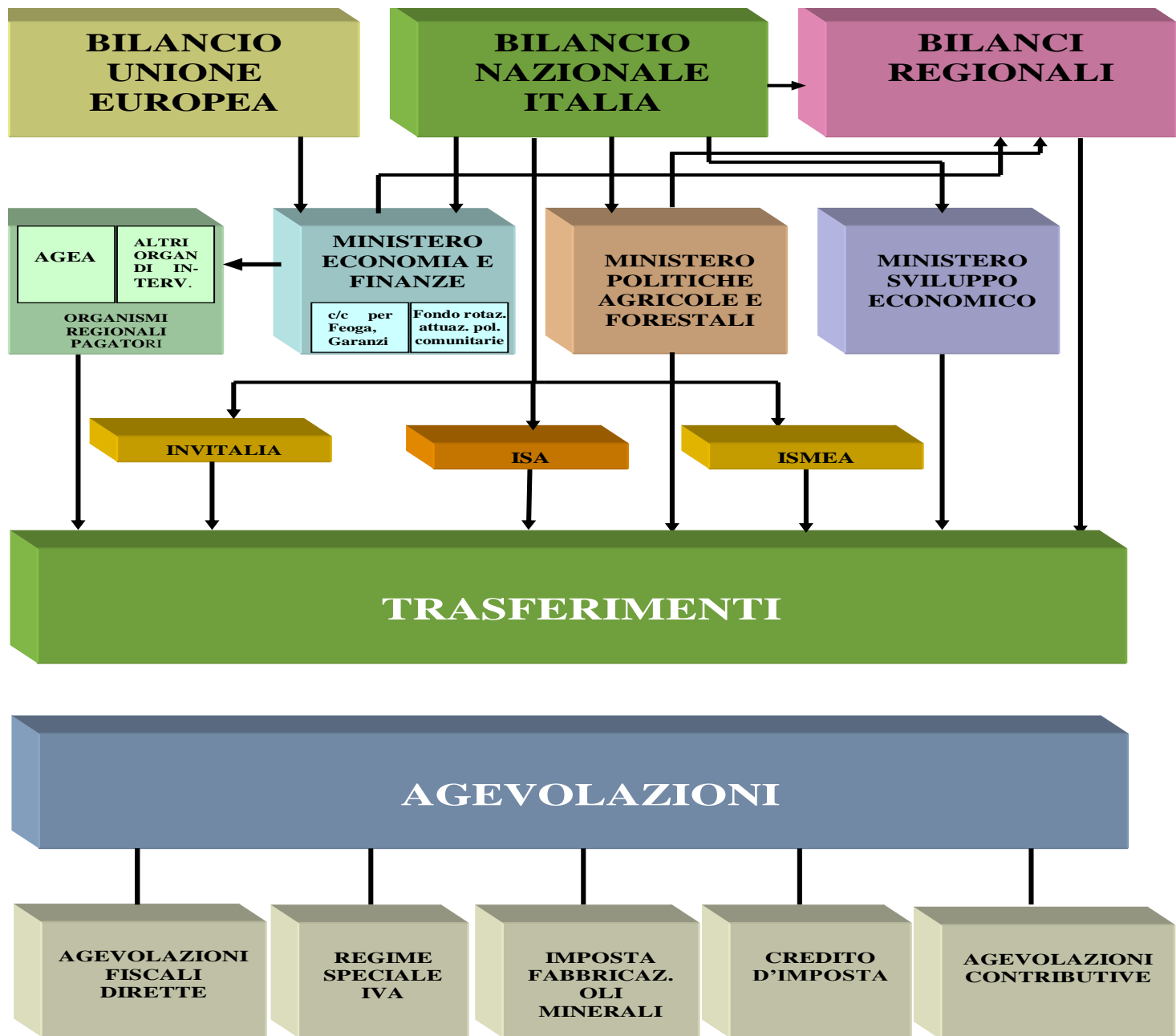

Come operano le componenti del consolidato (1)

Trasferimenti

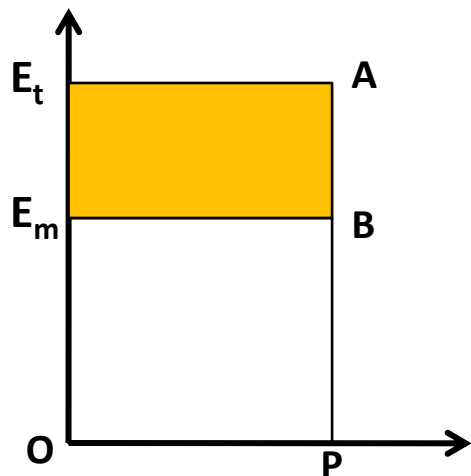

E_m = redditi in assenza di intervento pubblico (mercato)

E_t = redditi in presenza di intervento pubblico (trasferimenti)

OP = totale operatori nell'anno x

I trasferimenti determinano un **aumento diretto del reddito** pari al rettangolo $E_m E_t A B$

Regime speciale IVA

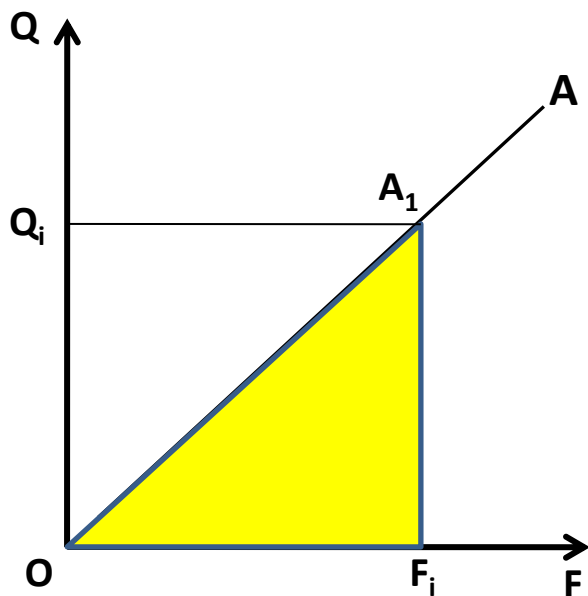

F = fatturato aziendale; Q = quota di IVA compensata

F_i = Fatturato dell'azienda i

Q_i = Quota di IVA compensata (trattenuta) dall'azienda i

I **conti aziendali** sono **incrementati** in misura pari al triangolo O - A₁ - F₁ corrispondente alla quota di IVA riscossa ma non versata

Come operano le componenti del consolidato (2)

Agev. fiscali dirette - imposta di fabbricazione - agev. contributive

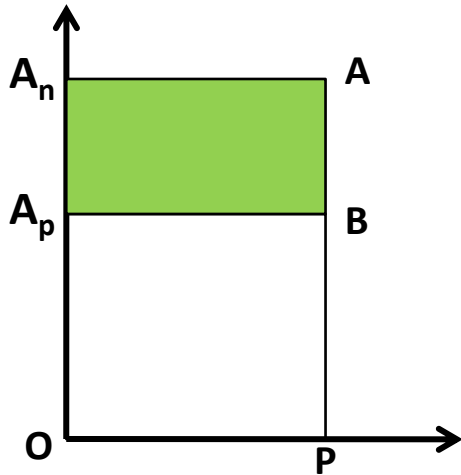

A_n = aliquote (prezzo carburante) normali (medie)

A_p = aliquote preferenziali (prezzo carb. agevolato) dove $A_p < A_n$

OP = totale operatori nell'anno x

Le agevolazioni determinano un **aumento indiretto del reddito** pari al rettangolo $A_p A_n A B$ (minore esborso)

Nel caso delle agevolazioni fiscali / contributive il beneficio scatta in fase di liquidazione delle imposte / contributi

Nel caso dell'imposta di fabbricazione sugli oli minerali il beneficio scatta al momento dell'acquisto del carburante

I numeri del consolidato

Spesa pubblica per l'agricoltura 2011

	<i>milioni di €</i>	<i>%</i>
AGEA	4.210	29,0
OORRPP	3.317	22,8
Altri organismi di Intervento	25	0,2
Ministeri	630	4,3
Enti Nazionali	21	0,1
Regioni	2.995	20,6
Totale trasferimenti	11.197	77,1
Agevolazioni fiscali dirette	870	6,0
Regime speciale IVA	286	2,0
Agevolazioni carburanti	791	5,4
Agevolazioni contributive	1.379	9,5
Totale agevolazioni	3.325	22,9
Totale complessivo	14.522	100,0

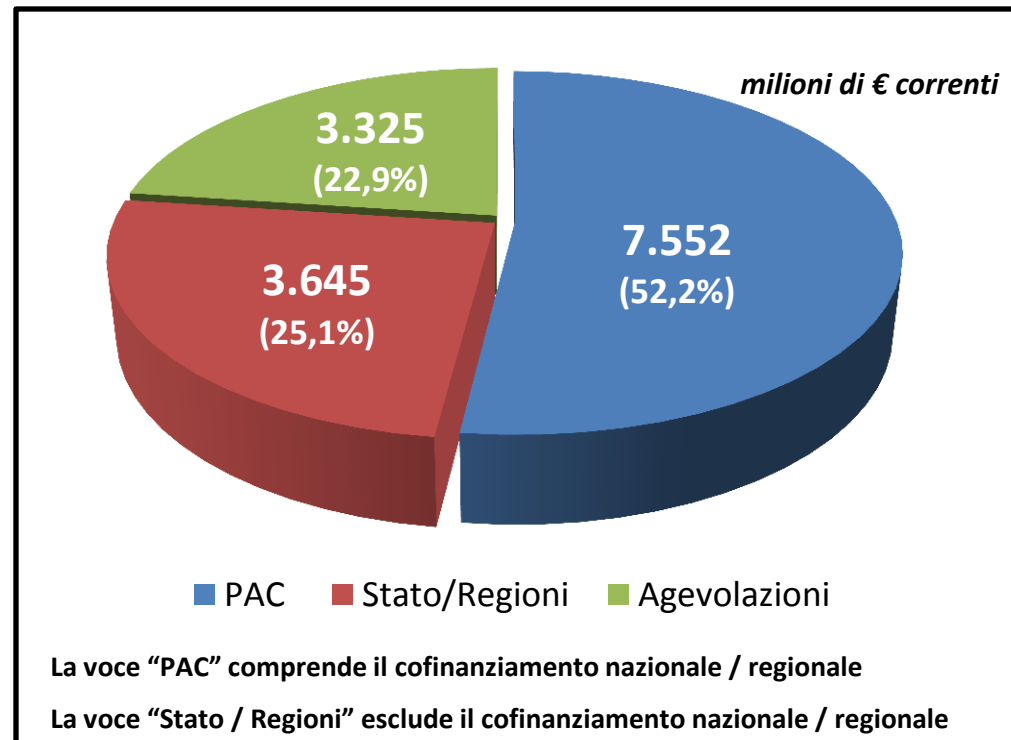
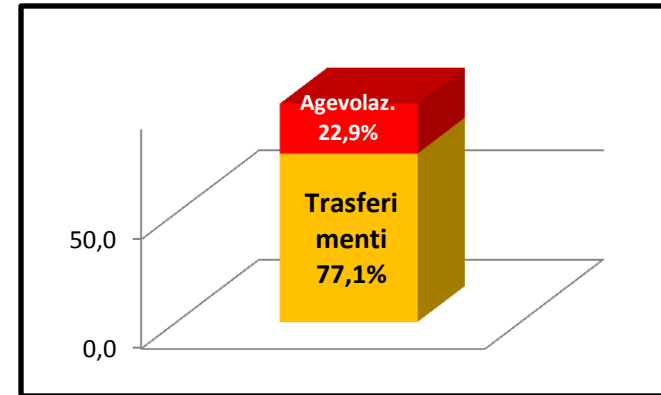

Trasferimenti al settore agricolo 2011 (mln. € a prezzi correnti)

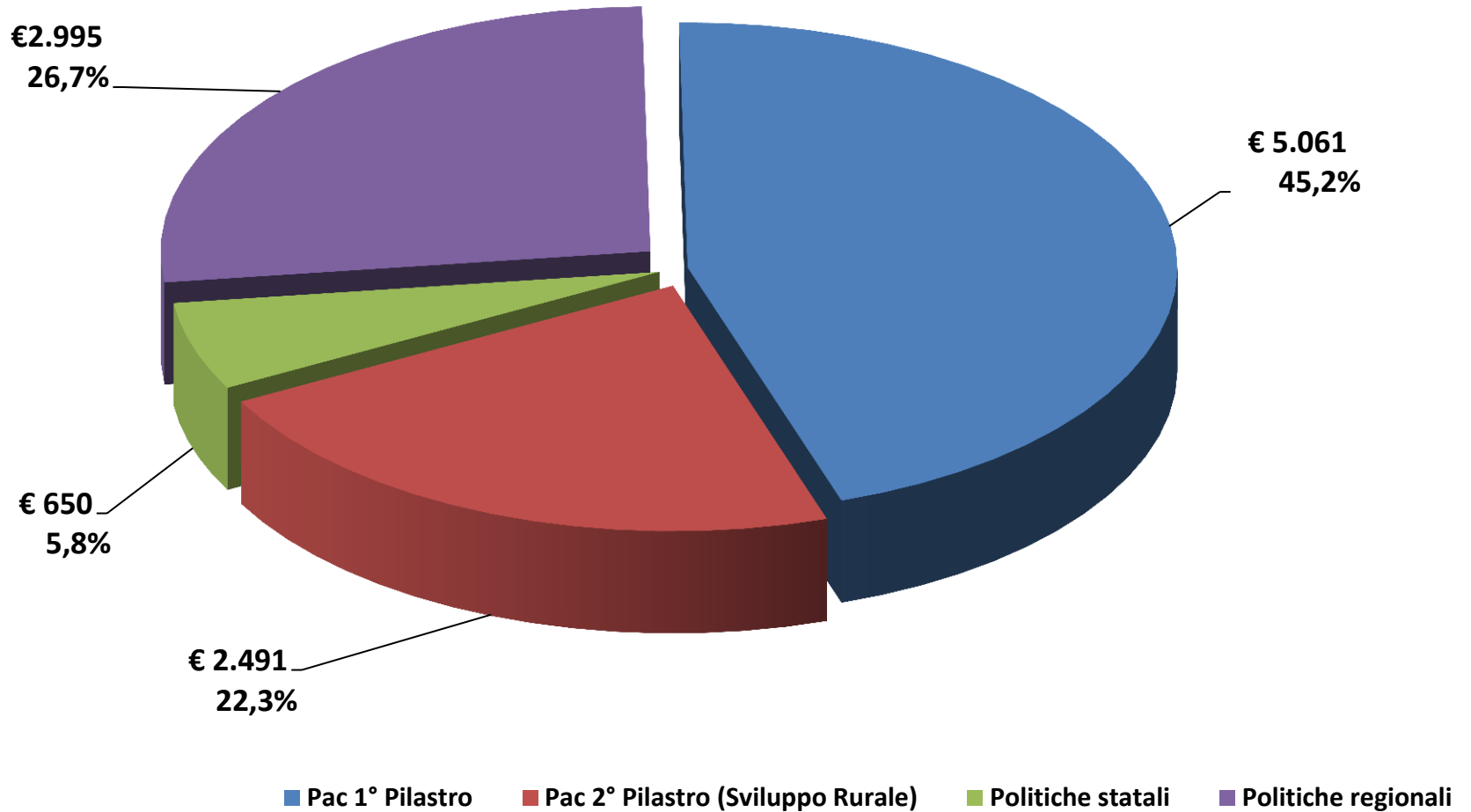

Evoluzione del consolidato (mld € a prezzi correnti)

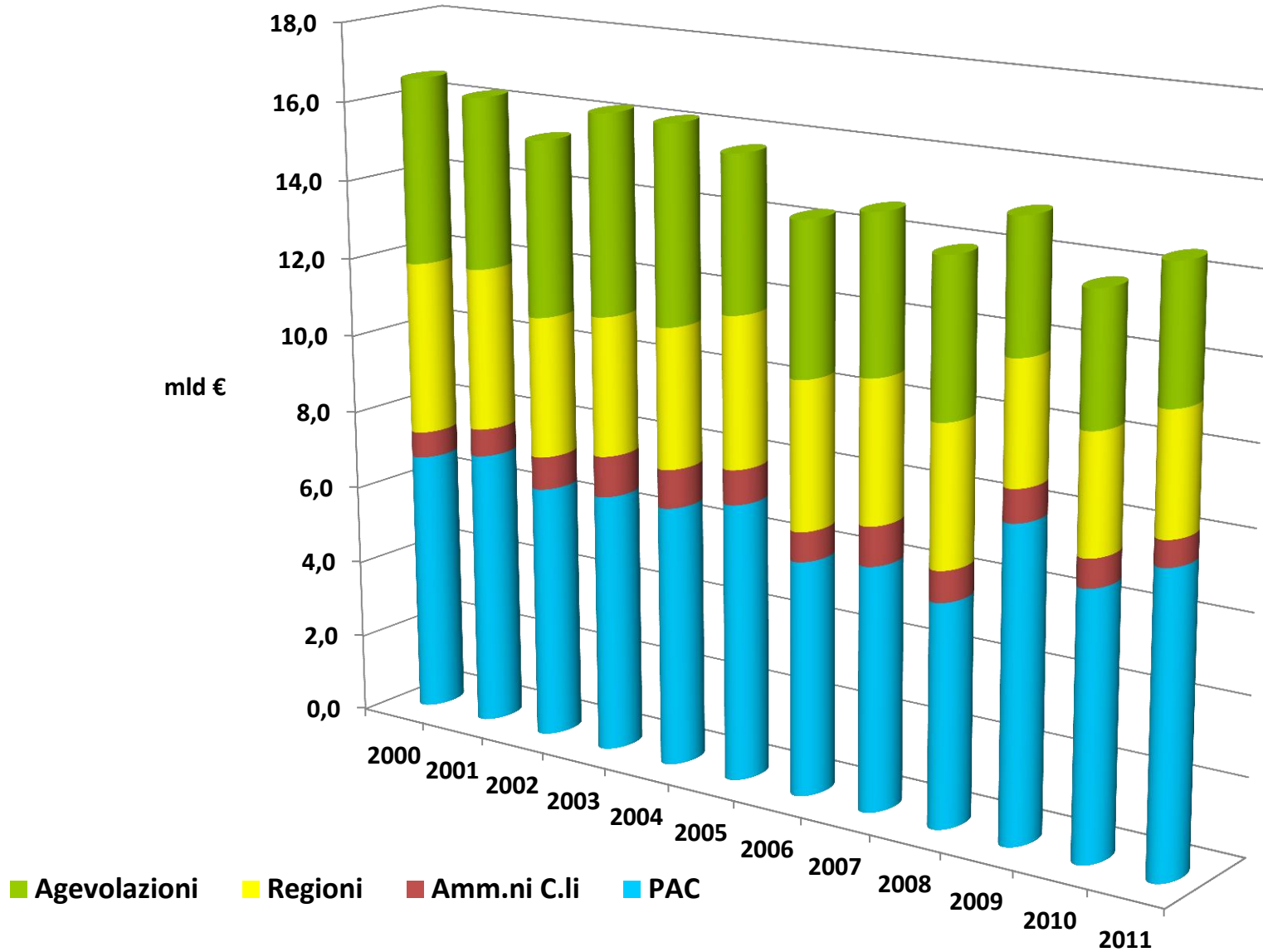

Evoluzione del consolidato (1) - mld di € a prezzi correnti

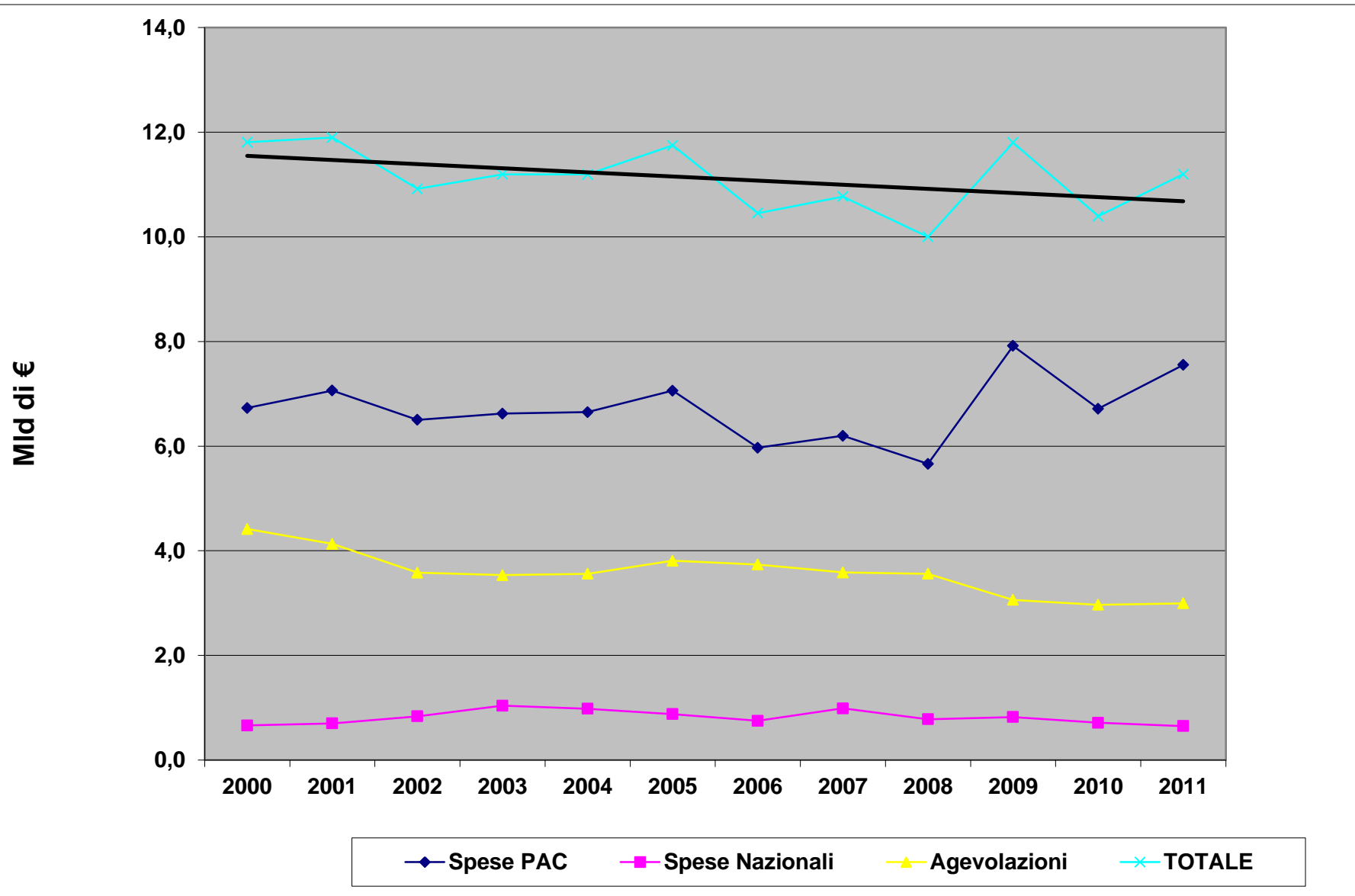

Evoluzione del consolidato (2) - mld di € a prezzi 2005

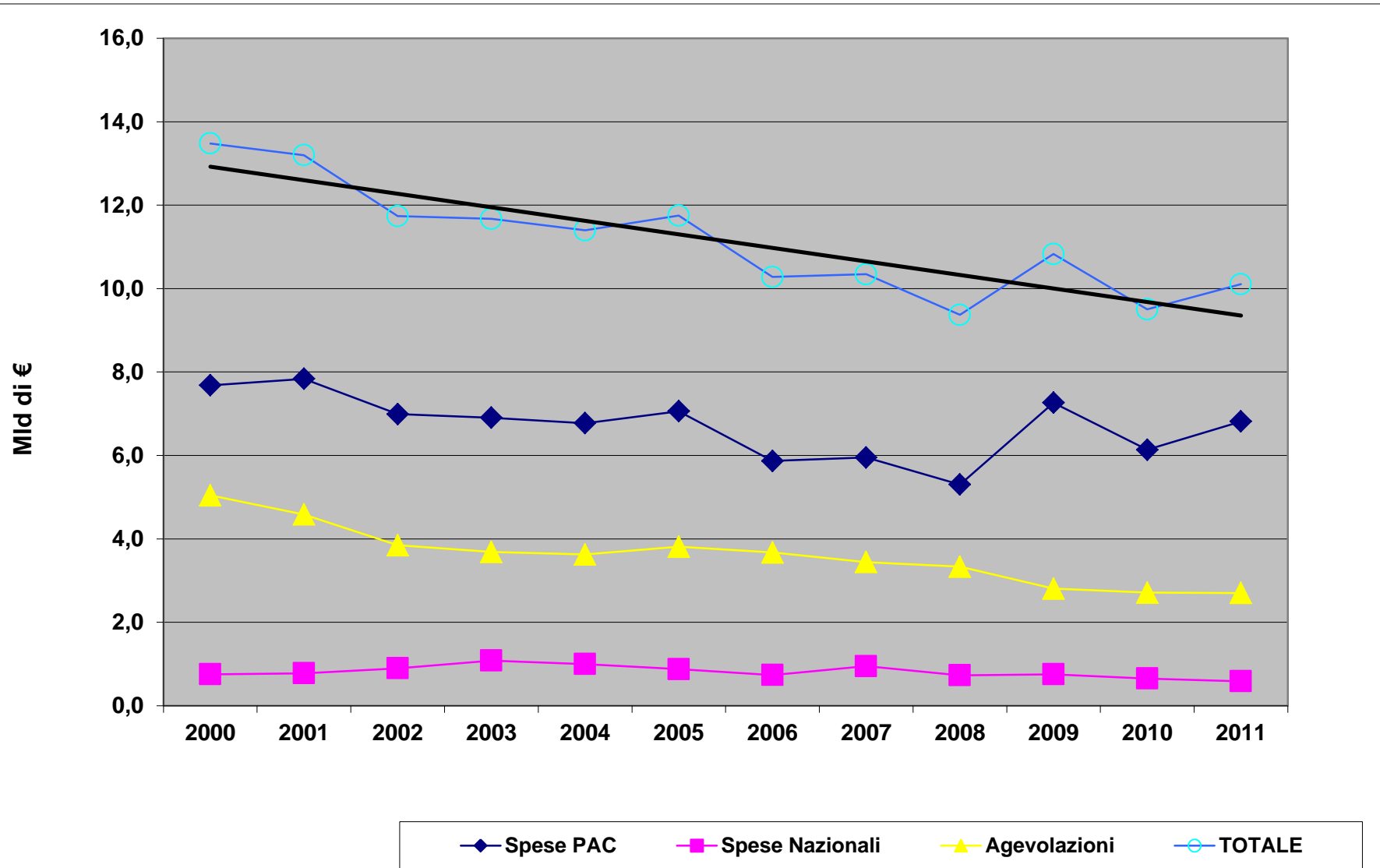

Il trend delle diverse componenti (prezzi correnti)

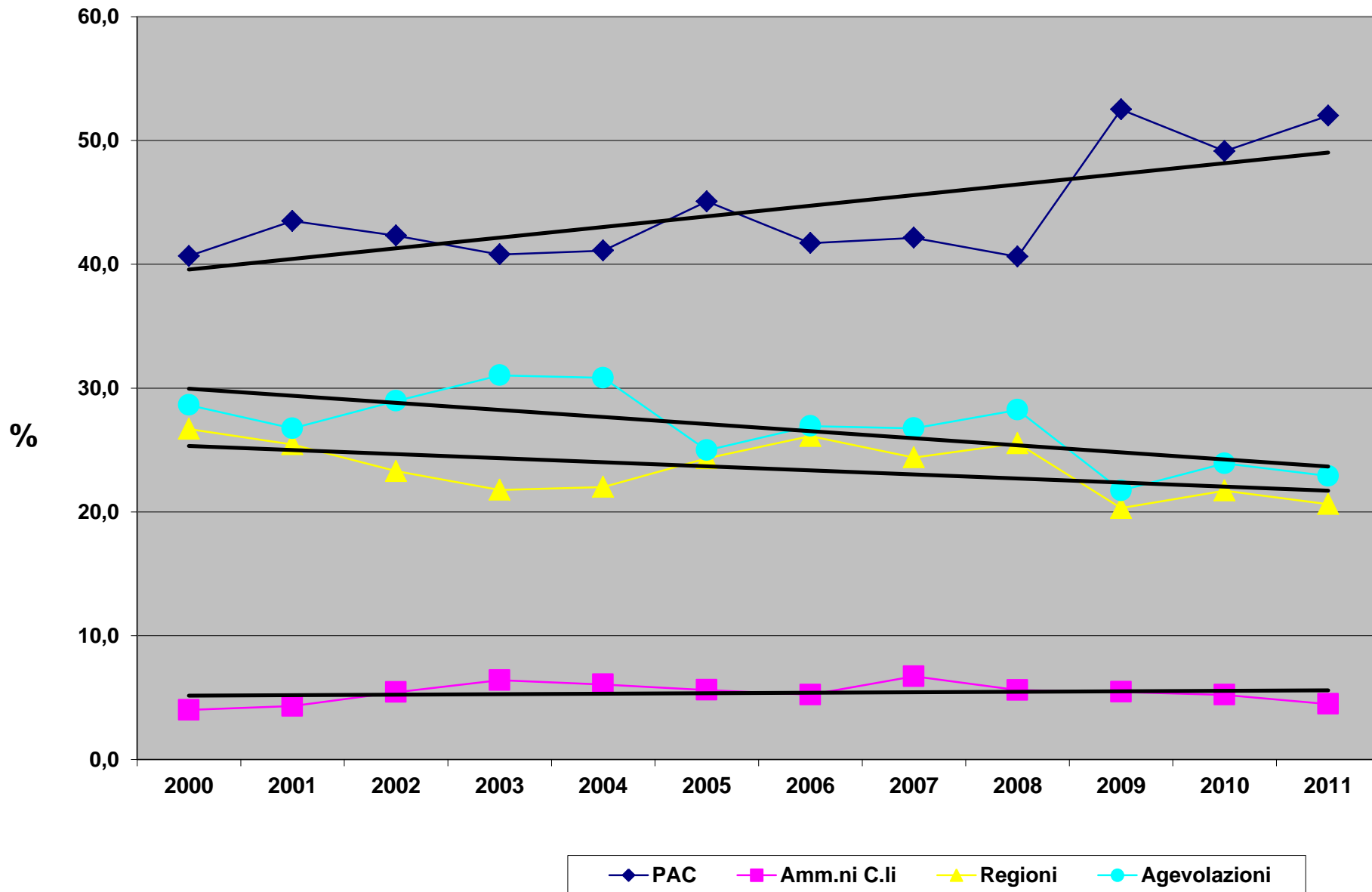

Peso del consolidato su V.A. e Produzione

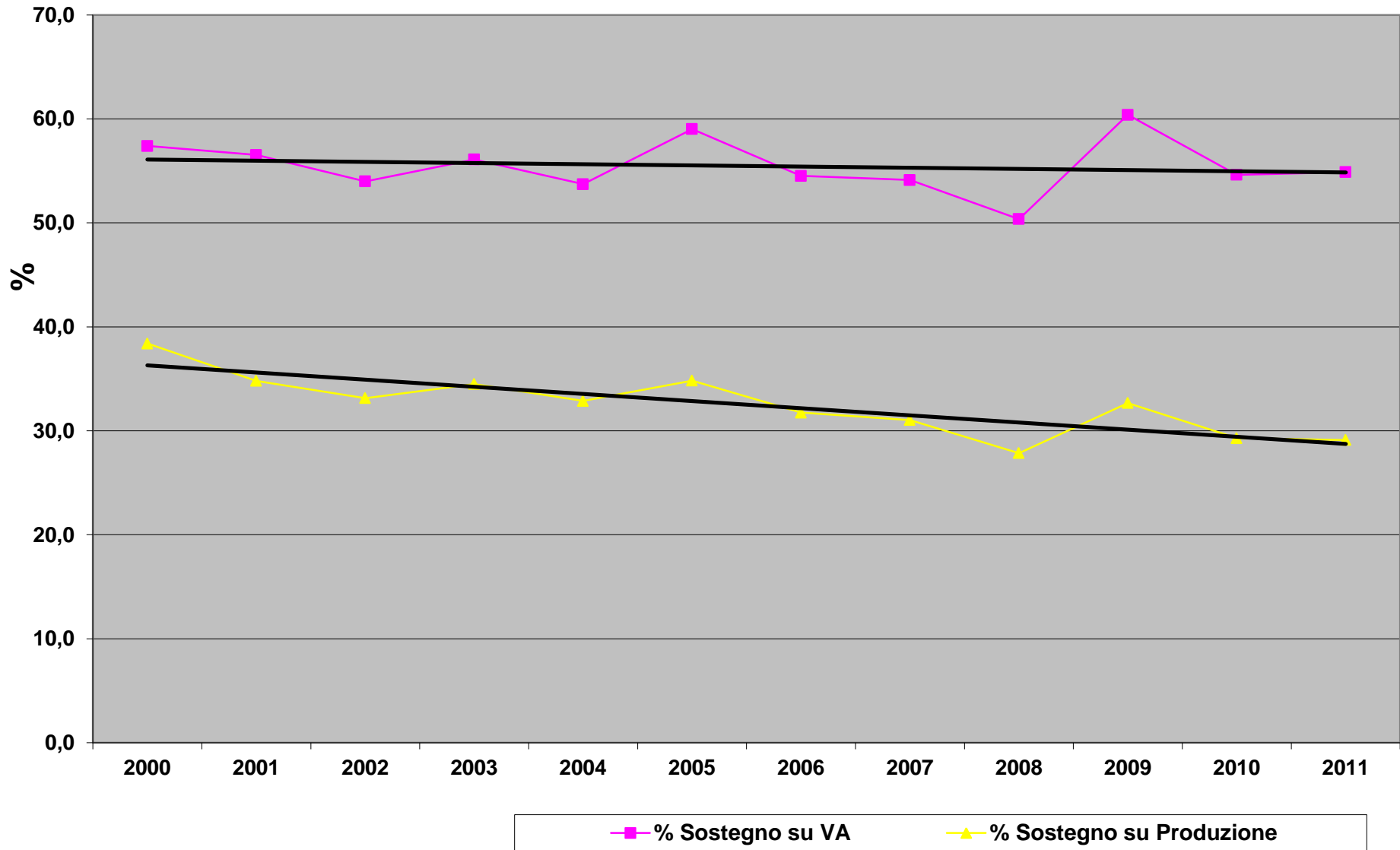

Struttura del consolidato per circoscriz. Territoriali anno 2010 (prezzi correnti)

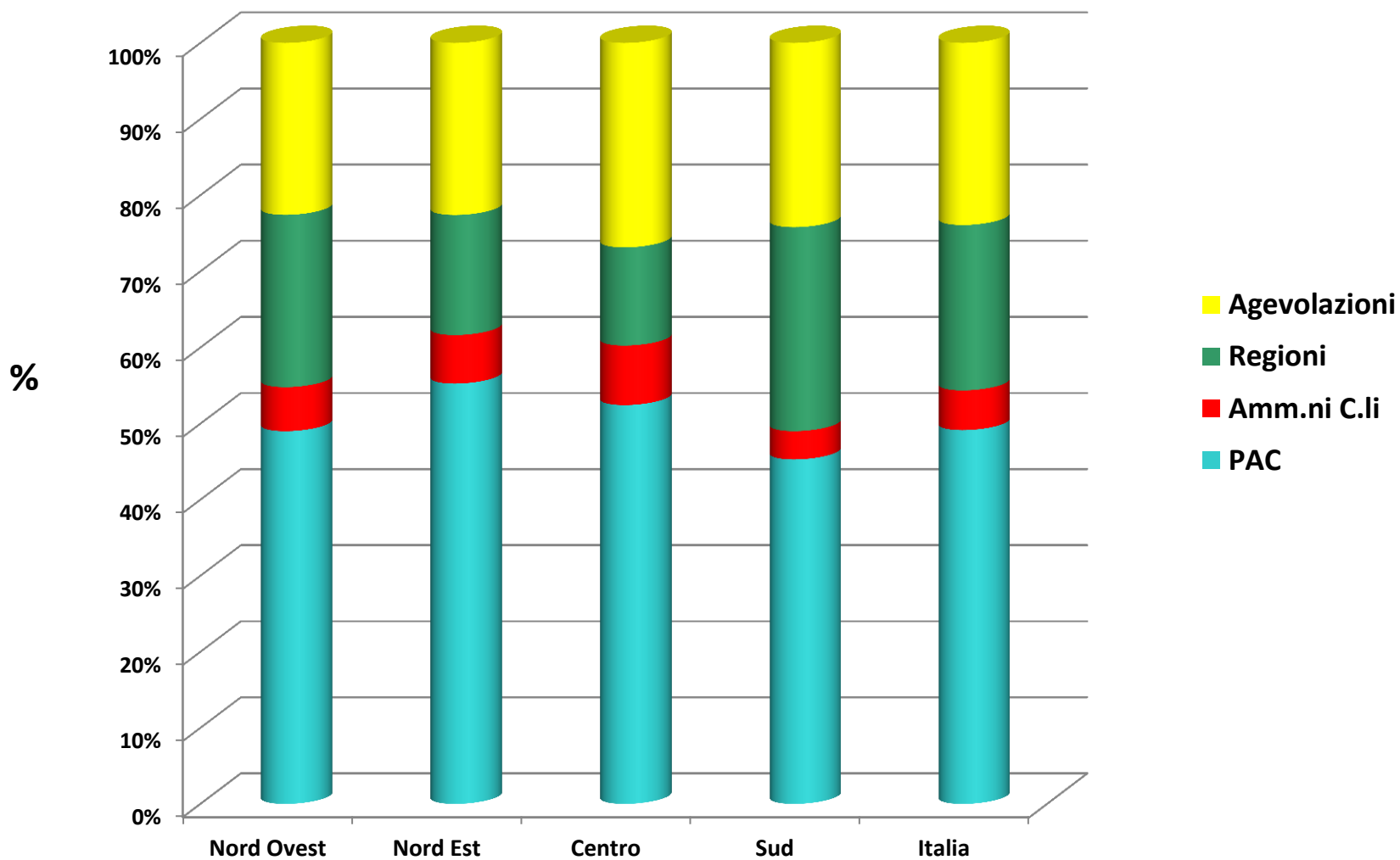

Sostegno per occupato

Media 2009-11
€ 16.338 (prezzi corr.)

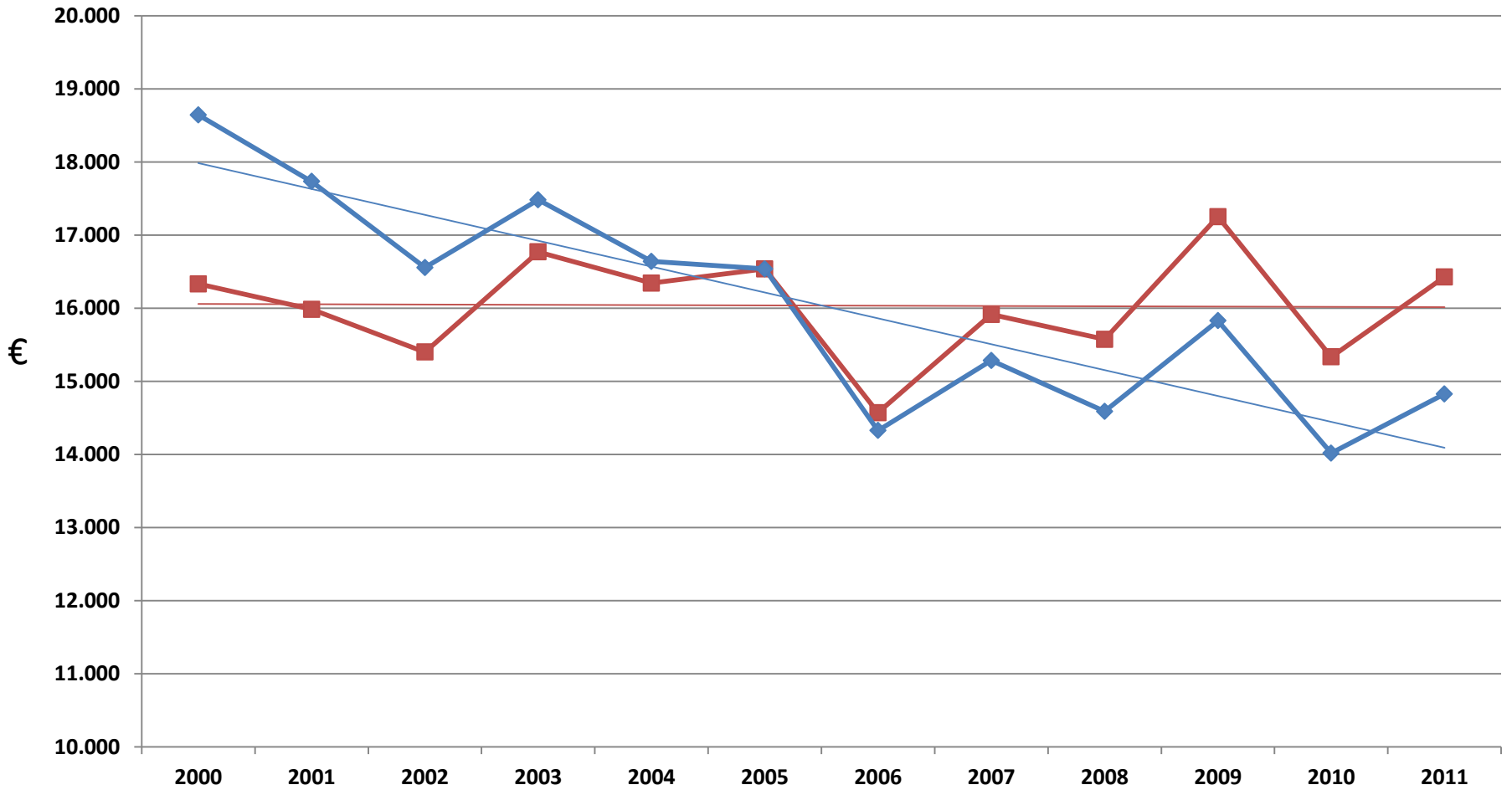

■ Prezzi correnti ◆ Prezzi costanti (2005)

Il sostegno per occupato nelle circoscrizioni territoriali

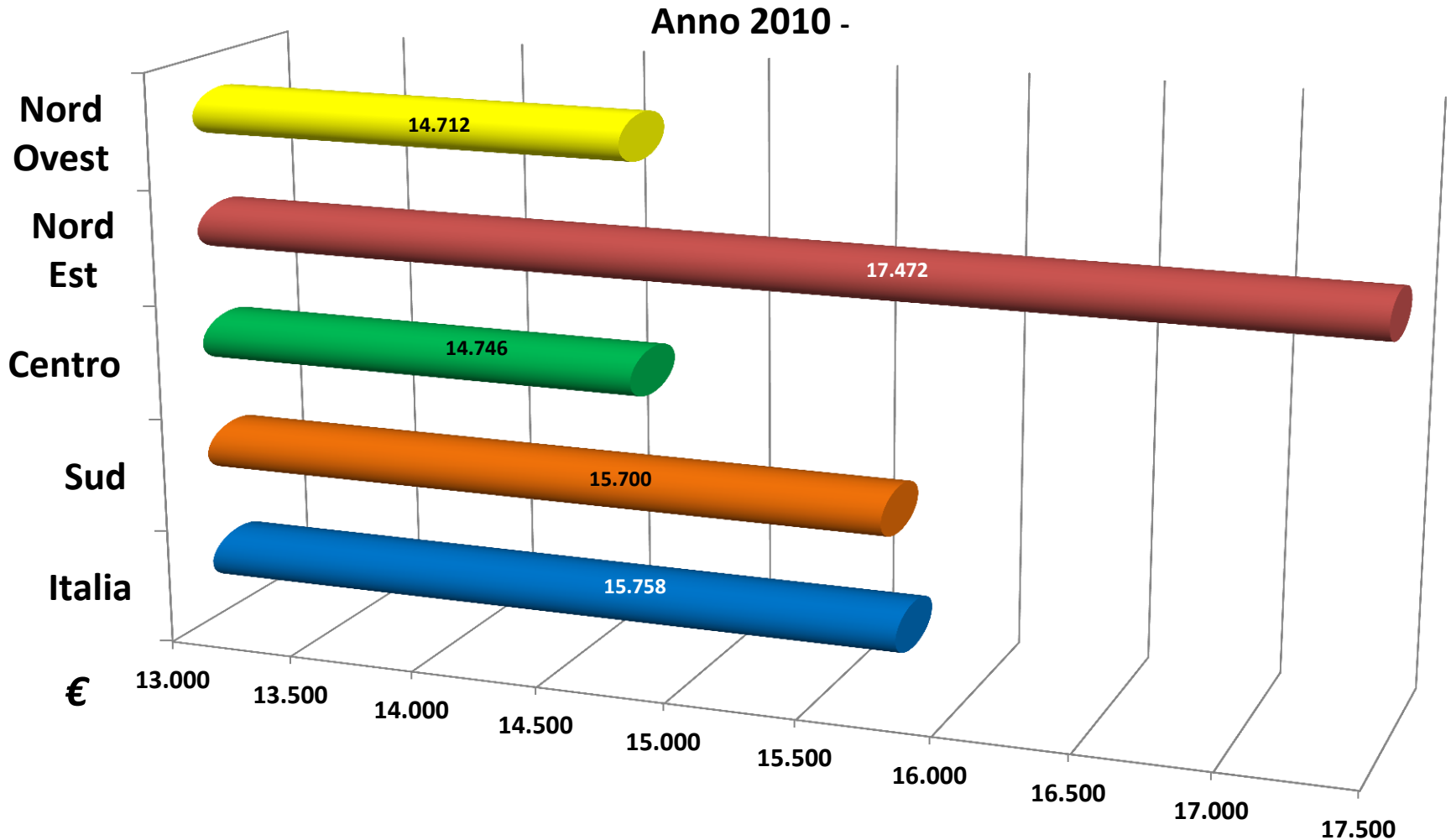



GRAZIE PER L'ATTENZIONE

Roberto Finuola

roberto.finuola@fastwebnet.it